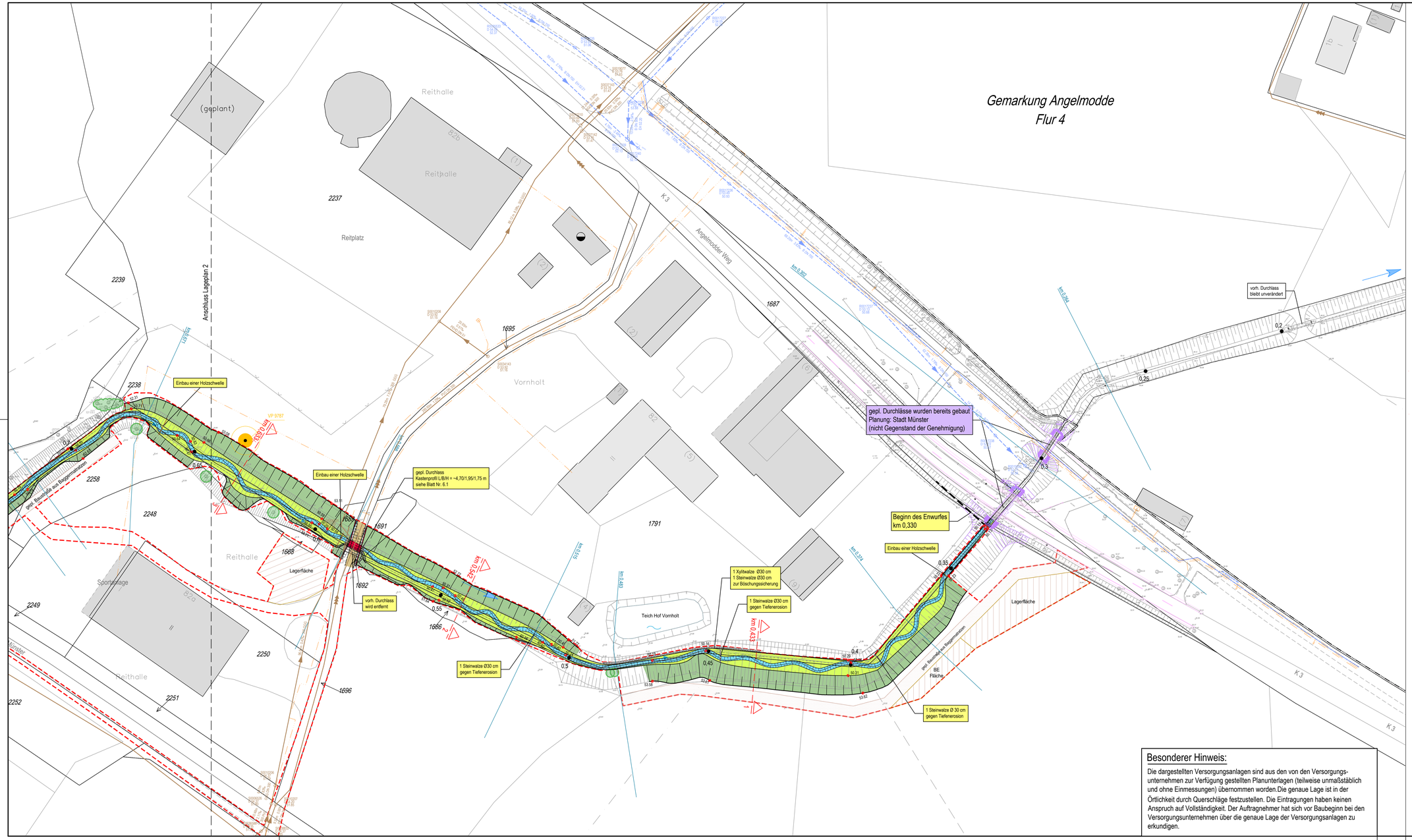

LEGENDE

- Eingriffsfläche
- Ausbauprofil
- km 1,107 — Profil gem. Hydraulische Berechnung
- 1,0 — vorh. Gewässerkilometrierung
- gepl. Druckrohrleitung (Schmutzwasser)
- gepl. Gewässer (MW-Bett)
- gepl. Böschung
- gepl. Weg
- gepl. Vorland
- gepl. Bauwerk
- gepl. Steinwalzen
- gepl. Holzschwellen
- gepl. Steinschüttung
- gepl. Pfahlreihe Ø 15 cm
- gepl. Wasserbausteinpflaster
- gepl. BE - Flächen
- gepl. Baustraßen
- 53,61 / 53,80 — vorh. Höhen / gepl. Höhen
- gepl. Gehölzschutz
- Blindgängerverdachtspunkt
- Planung Dritter (nicht Gegenstand der Genehmigung)

vorh. Kanalisation	vorh. Versorgungsleitungen
vorh. Bachverrohrung	Wasserleitung
vorh. Bachverrohrung entfällt	Gasleitung
vorh. Regenwasserkanal	Stromleitung
vorh. Schmutzwasserkanal	Fernmeldekabel
vorh. Druckleitung (Schmutzwasser)	
vorh. Druckleitung (Schmutzwasser) entfällt	

Nr.	Art der Änderung	Name	Datum
5			
4			
3			
2			
1			

Planung:

FISCHER TEAMPLAN
www.fischer-teamplan.de · info@fischer-teamplan.de

In Zusammenarbeit mit:
Ingolf Hahn
LANDSCHAFTS- UND UMWELTPLANUNG

Für die Planung:	Datum	Name
Bearbeitet	11/2023	StLe
Gezeichnet	11/2023	Seh
Geprüft	11/2023	Spo

Plan Nr.: 22465 / 30055935

Projekt Nr.: 17_001
Plan Nr.: 32912_2022
Blatt Nr.: 3.1
Str. Schlüssel:
Anlage Nr.:

STADT MÜNSTER
Amt für Mobilität und Tiefbau

Lageplan 1

Maßstab
Lageplan 1 : 500
Längen 1 : Höhen 1 :

	Datum	Name
bearbeitet		
gezeichnet		
geprüft		

genehmigt:
Münster, den

i. A.
Amt für Mobilität und Tiefbau

Vornholtgraben

Ökologische Verbesserung von Altehof bis zum Angelmodder Weg

-Entwurf und Antrag auf Genehmigung gem. § 68 WHG -

Stadtteil: Gremmendorf
Bezirk: Südost
Gewässerkennzahl: 32912

Besonderer Hinweis:

Die dargestellten Versorgungsanlagen sind aus den von den Versorgungsunternehmen zur Verfügung gestellten Planunterlagen (teilweise unmaßstäblich und ohne Einmessungen) übernommen worden.Die genaue Lage ist in der Örtlichkeit durch Querschläge festzustellen. Die Eintragungen haben keinen Anspruch auf Vollständigkeit. Der Auftragnehmer hat sich vor Baubeginn bei den Versorgungsunternehmen über die genaue Lage der Versorgungsanlagen zu erkundigen.

594x1189

30055935