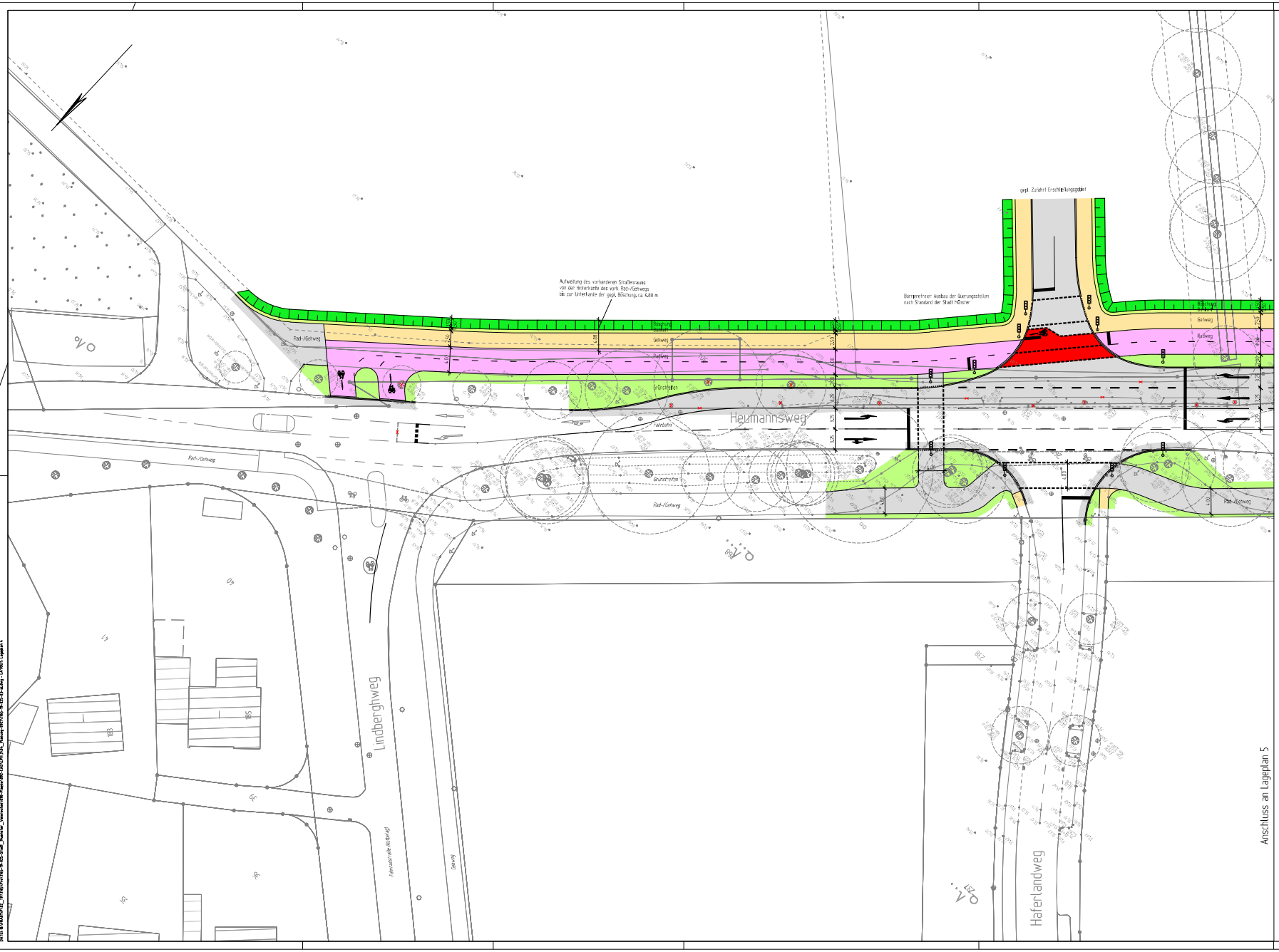

Legende

vorhanden:

- Baum
- Rinnenablauf
- Seitenablauf
- Schieberkappe Wasser
- Schieberkappe Gas
- Schaltkasten oberirdisch, unterirdisch
- Unterflurhydrant
- Schachtdeckel
- Leuchte
- Verkehrszeichen
- Schild mit Mülleimer
- Lichtsignalanlage
- Bauernkübel
- Parkscheinautomat
- Fahrradständer
- 78.51 Höhe
- vorh. Zaun
- vorh. Gebäude
- vorh. Böschung

geplant:

- Fahrbahn (Asphalt)
- Gehweg
- Parken (Betonstein anthrazit)
- Inselköpfe, Gehwegüberfahrten (Betonstein grau)
- Grünfläche
- Natursteinpflaster Großpflaster
- Natursteinpflaster Großpflaster aufnehmen und neu verlegen
- Radwege (Betonstein rot)
- Furtmarkierung
- Markierung Fahrradstraße
- Rad-/Gehweg (Asphalt)
- Bankett
- Böschung (Damm)
- Gleisanlagen
- Verbundsteinpflaster
- Hochbord
- Kantenstein
- Absenkung
- Rinne
- Stützmauer
- Baum
- Bestand entfällt
- Lichtsignalanlage

Übersichtsplan

Maßstab 1 : 25.000

Nr.	Art der Änderung	Da
5		
4		
3		
2		
1		

VORABZUG

Ingenieurbüro

SWECO

Sweco GmbH
Münsterstraße 246 – 248
44149 Düsseldorf
Deutschland
Telefon: +49 (0)211 16 47 34-0
Fax: +49 (0)211 16 47 34-11
E-Mail: dienstleistungsbereich
Internet: www.sweco-gmbh.de

	Da
bearbeitet	01.0
gezeichnet	01.0
geprüft :	

Projekt Nr.:
Plan Nr.:
Blatt Nr.:
Str. Schlüssel:
Anlage Nr.:

Lageplan 4

Maßstab
Lageplan 1: 250
Längen / Höhen

	Datum	Name
bearbeitet		
gezeichnet		
geprüft		

genehmigt :
Münster, den 2024

i. A.

Amt für Mobilität und Tiefbau

STADT MÜ

Amt für Mo und Tiefba

Veloroute 11

Münster – Everswinkel

Objekt 2

Heumannsweg und Alberslo bis Anton-Knubel-Weg

024

Anlage 2 zur Vorlage V/0402/2024

Anlage 3 zur Vorlage V/0402/2024

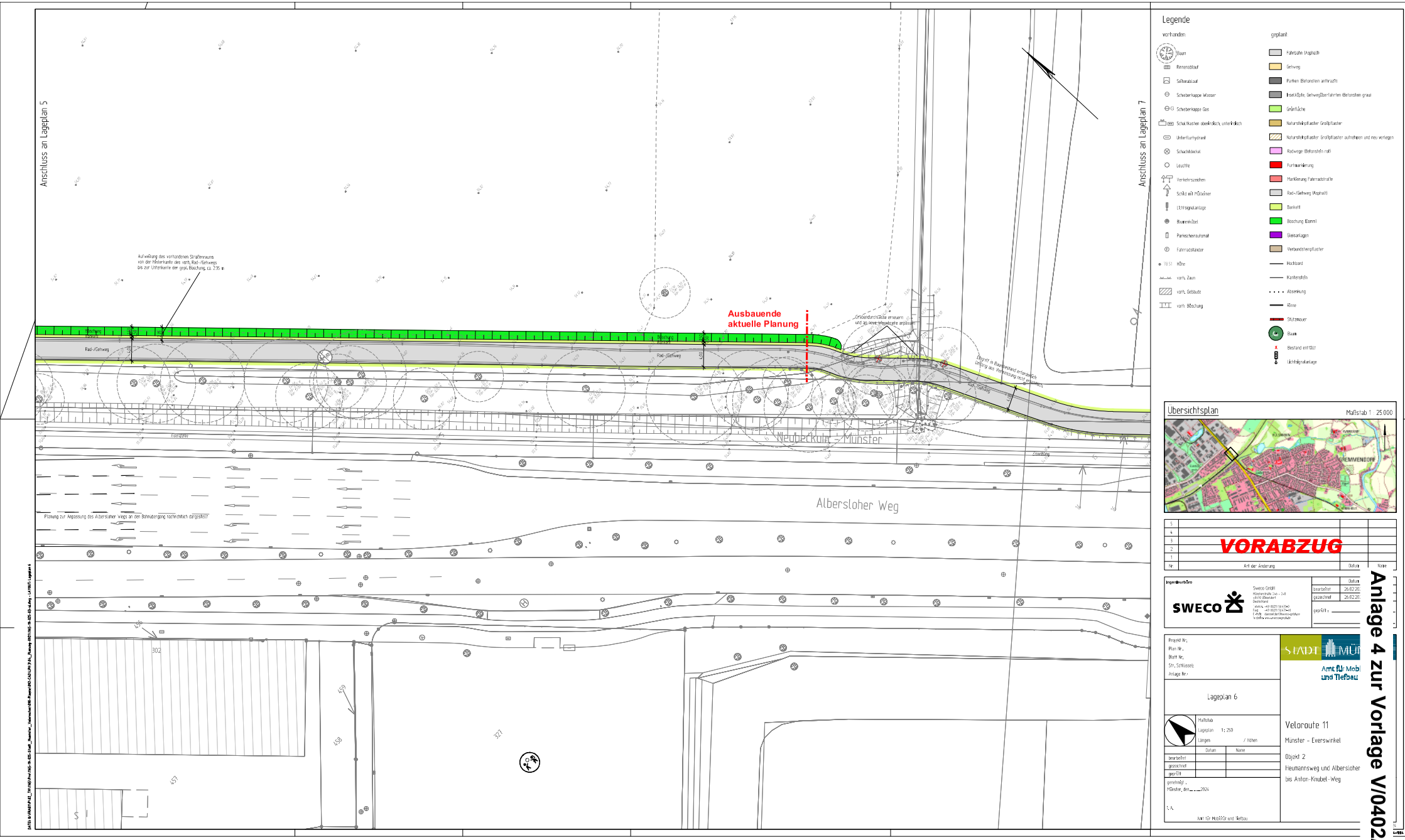

Legende

vorhanden:

- Baum
- Rinnenablauf
- Sinkkastenablauf
- Schieberkappe Wasser
- Schieberkappe Gas
- Schachtkasten oberirdisch, unterirdisch
- Unterflurhydrant
- Schachtdeckel
- Leuchte
- Verkehrszeichen
- Schild mit Mülleimer
- Lichtsignalanlage
- Blumenkübel
- Parkscheinautomat
- Fahrradständer
- 78.51 Höhe
- vorh. Zaun
- vorh. Gebäude
- vorh. Böschung

geplant:

- Fahrbahn (Asphalt)
- Gehweg
- Pflaster (Betonstein anthrazit)
- Inselkäpfe, Gehwegüberfahrten (Betonstein grau)
- Grünfläche
- Natursteinpflaster Großpflaster
- Natursteinpflaster Großpflaster aufnehmen und neu verlegen
- Radwege (Betonstein rot)
- Furtmarkierung
- Markierung Fahrradstraße
- Rad-/Gehweg (Asphalt)
- Bankett
- Böschung (Komm)
- Gleisanlagen
- Verbundsteinpflaster
- Hochbord
- Kantenstein
- Absenkung
- Kante
- Stützmauer
- Baum
- Bestand entfällt
- Lichtsignalanlage

Übersichtsplan — Maßstab 1 : 25.000

Nr.	Art der Änderung	Datum	Name
5			
4			
3			
2			
1			

VORABZUG

Ingenieurbüro SWECO

Sweco GmbH
Hüfferstraße 2xb – 2xB
48149 Münster
Deutschland
telefon +49 (0)251 [illegible]
telefax +49 (0)251 [illegible]
E-Mail [illegible]@sweco-gruppe.de
Internet www.sweco-gruppe.de

	Datum
bearbeitet	26.02.20..
gezeichnet	26.02.20..
geprüft :	

Projekt Nr.:
Plan Nr.:
Blatt Nr.:
Str. Schlüssel:
Anlage Nr.:

Lageplan 6

Maßstab
Lageplan 1: 250
Längen / Höhen

	Datum	Name
bearbeitet		
gezeichnet		
geprüft		

genehmigt:
Münster, den 2024

i. A.
Amt für Mobilität und Tiefbau

STADT MÜNSTER
Amt für Mobilität und Tiefbau

Veloroute 11
Münster – Everswinkel

Objekt 2
Heumannsweg und Albersloher Weg bis Anton-Knobel-Weg

Anlage 4 zur Vorlage V/0402/2024

DATEI: G:\MAP\PAS_TM\100\Pro\105-9-425-31\pl_Numerisch\105-Planen\001-GEN\PM-TAB_Planung-001\105-9-425-31-Lay-LAYOUT-Lageplan 6