

Erdgeschoss

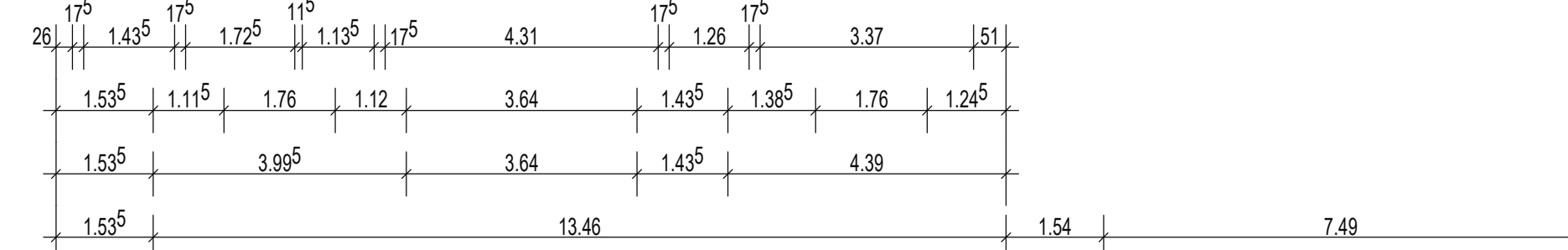

Obergeschoss

Index	Datum	Name	Art der Änderung
a	18.07.2024	Darkow	Überarbeitung Küche und Sanitärbereiche, Fallwand in Schulungsraum/ Jugendraum

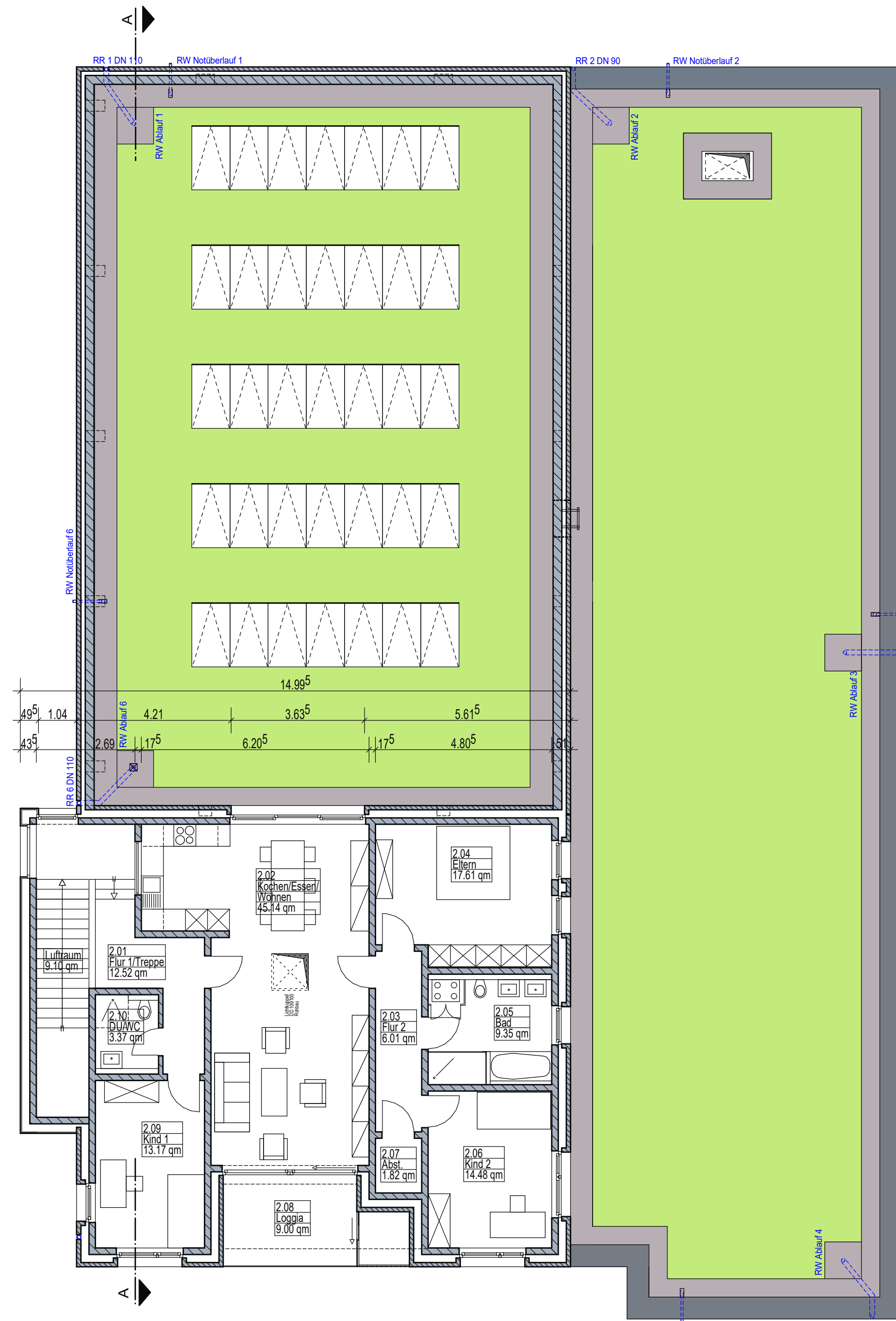
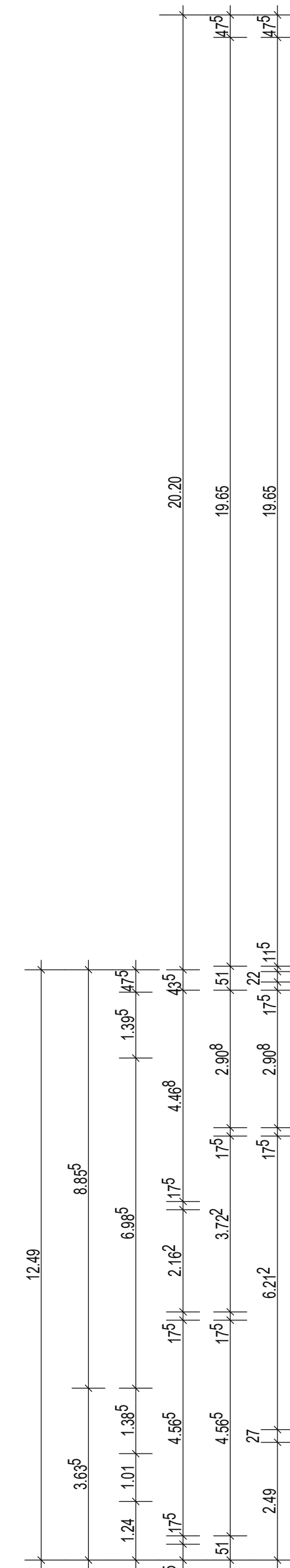
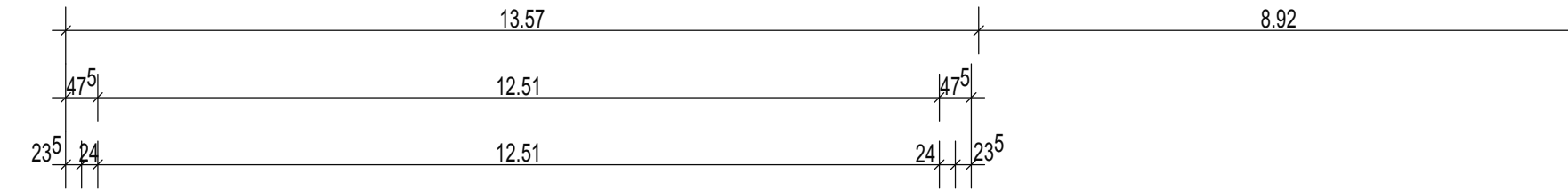
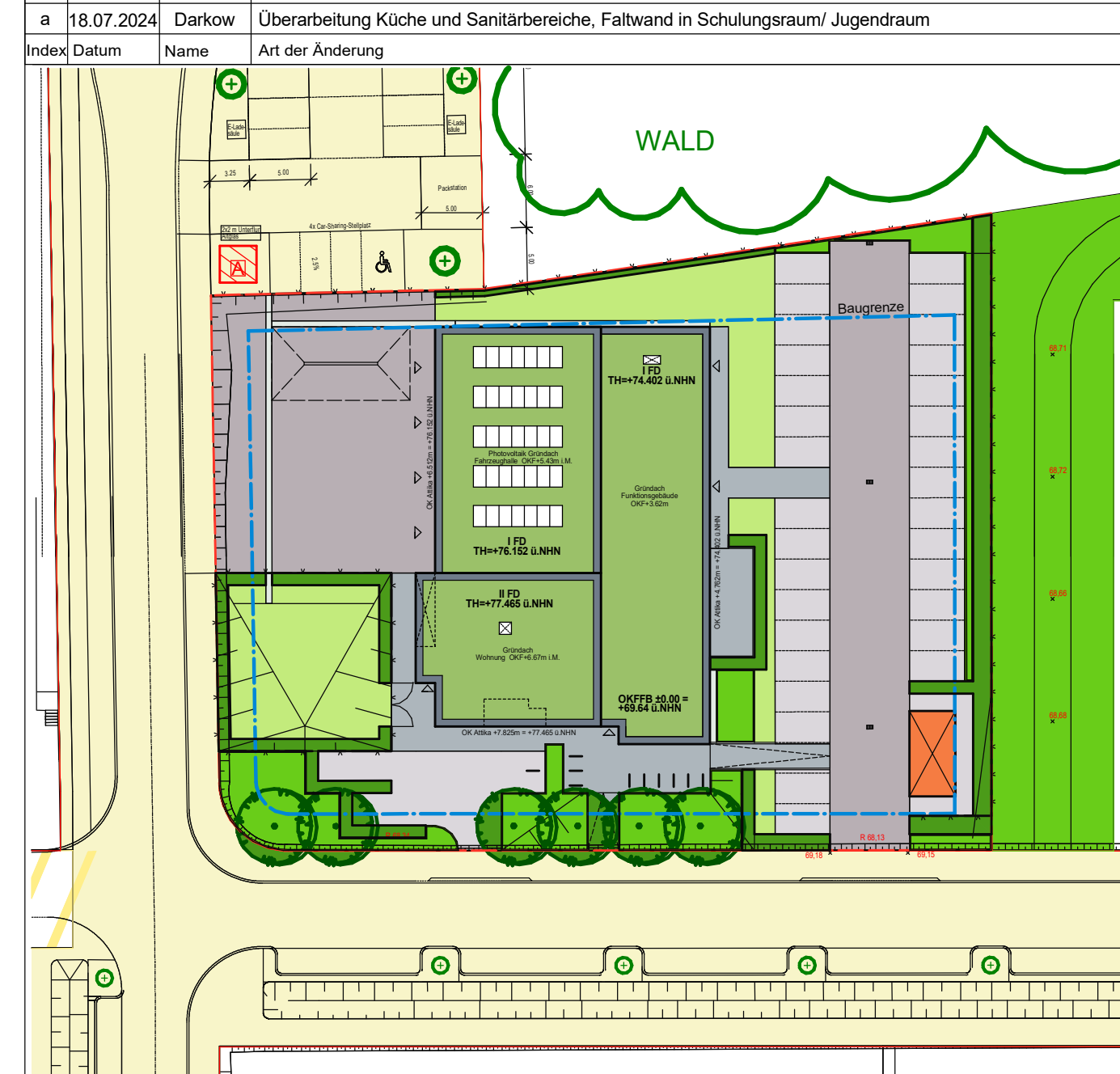

1635	P-12075	BAUANTRAG
B/00	ERDGESCHOSS	STADT MÜNSTER
1:100	04.07.2024	18.07.2024
1635_FWH-Albachten-Barbara-Renz-Weg2022-P-12075-Neubau		
2024-bsk-bauantrag pro		
Planbezeichnung: Plan-BB-Vorlage-B-00-Endgeschoss-Obergeschoss_M100		
Darkow	Migge	Architekt und Projektsteuerung
Zielsetzung	Bauen im Bestand	
Projektleitung	Wieczorek / Wenzel	
Kielstemeier	Anstellung	
Neubau		
Feuerwehrhaus Albachten		
Barbara-Renz-Weg 1+1a 48163 Münster		

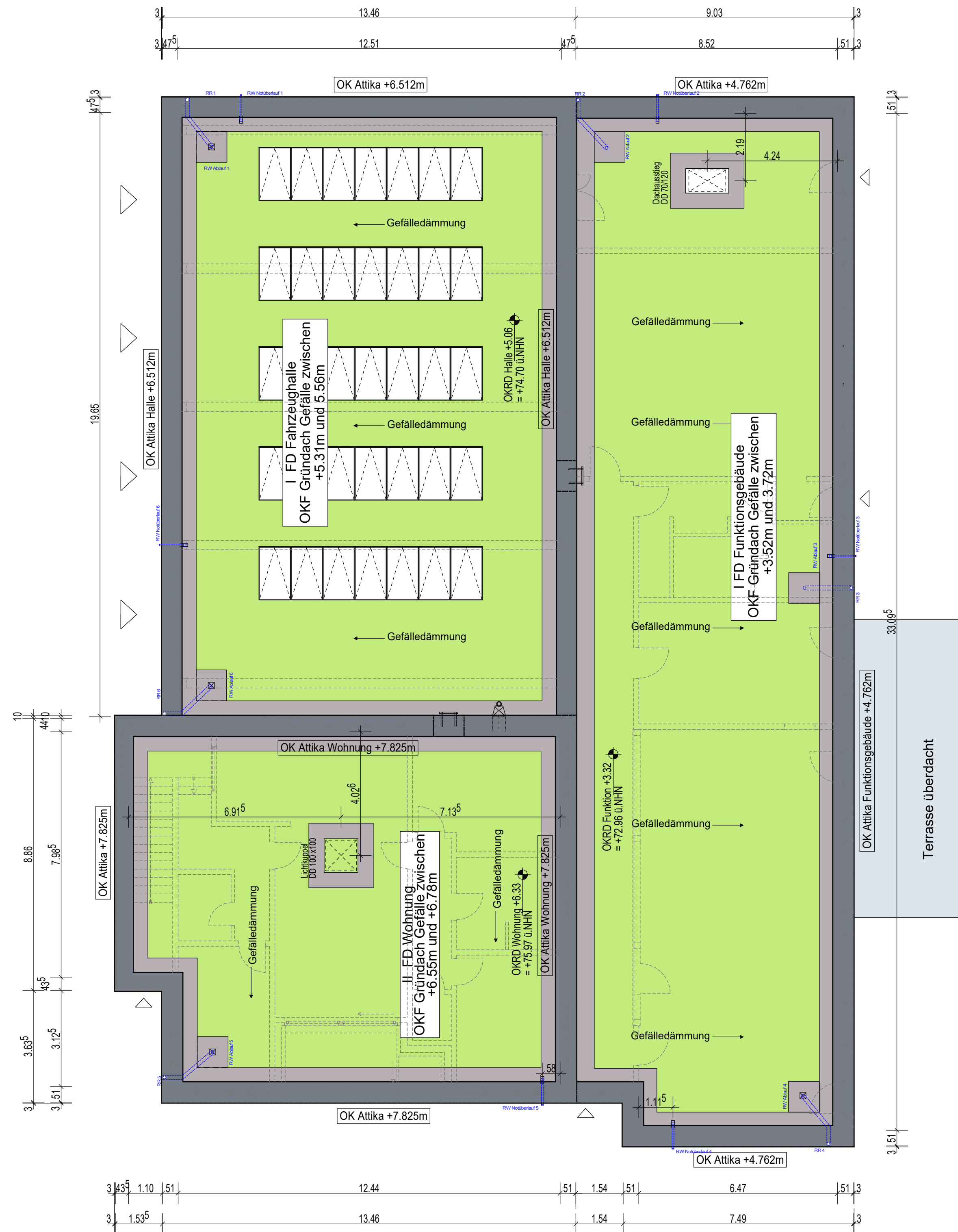

Dachaufsicht

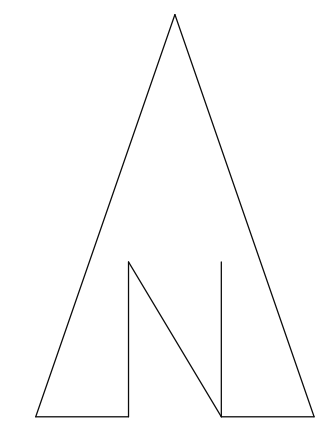

a	18.07.2024	Darkow	Überarbeitung Küche und Sanitärbereiche, Fallwand in Schulungsraum/ Jugendraum
Index	Datum	Name	Art der Änderung

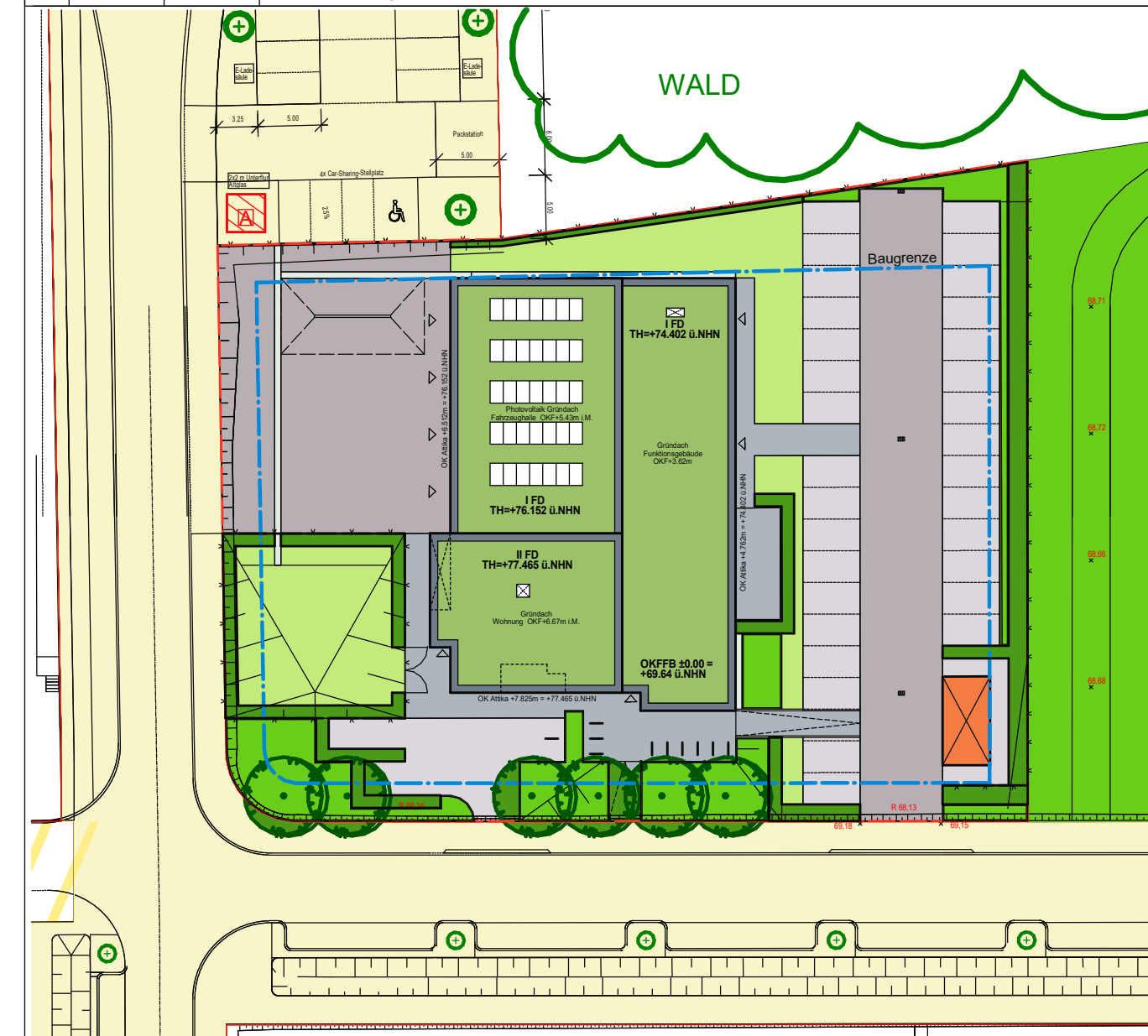

1635	P-12075	BAUANTRAG
Standortnummer	Projektnummer	Planphase

B/20	DACHAUFSICHT	STADT MÜNSTER
Plannummer	Planinhalt	Plangröße: 680 x 500
1:100	04.07.2024	a 18.07.2024
Maßstab	Erstellung	Index
1635_FWH-Albachten-Barbara-Renz-Weg/2022-P-12075-Neubau		
Projektverzeichnis		
2024-bsk-bauantrag.pro		
Projektdatei		
Plan-BB-Vorlage/B-20-Dachaufsicht_M100		
Planbezeichnung		
Darkow	Migge	Amt für Immobilienmanagement
Zeichnung	Architektur und Projektsteuerung	
Zeichnung	Bauen im Bestand	Neubau
Projektleitung	Wieczorek / Wenzel Fachstellenleitung / Abteilungsleitung	
Kriemeyer		Barbara-Renz-Weg 1+1a 48163 Münster
Amtsleitung		

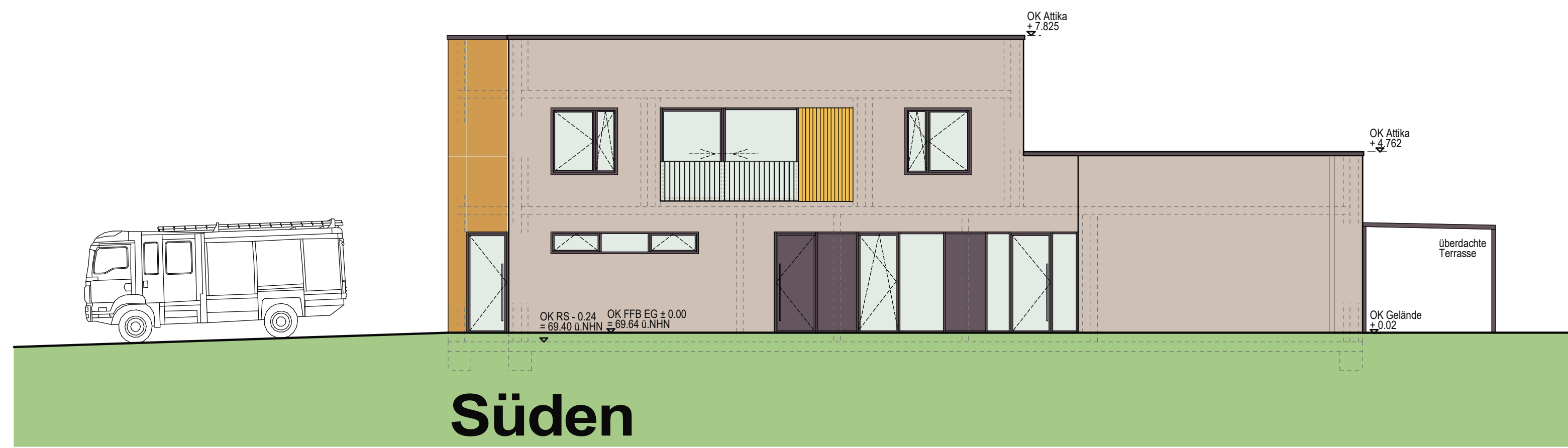

Süden

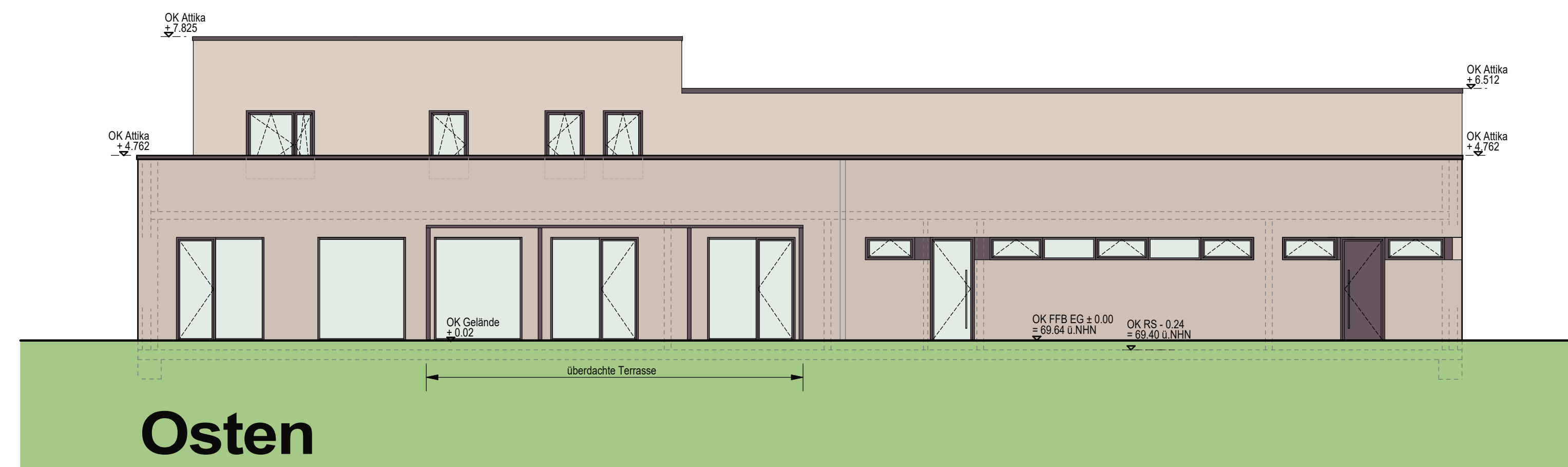

Osten

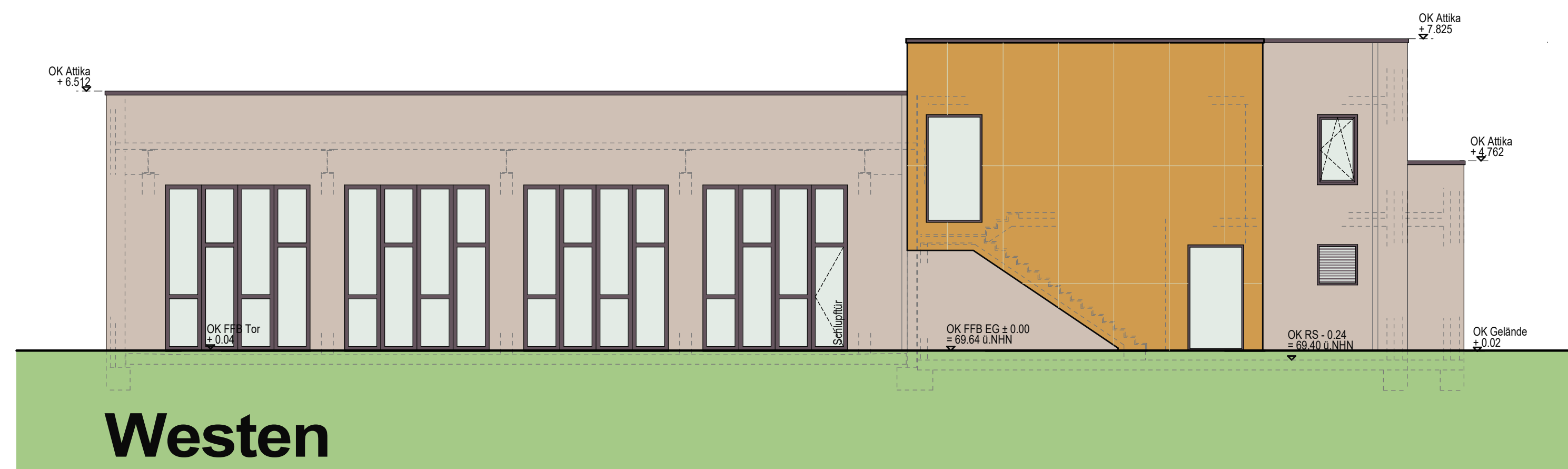

Westen

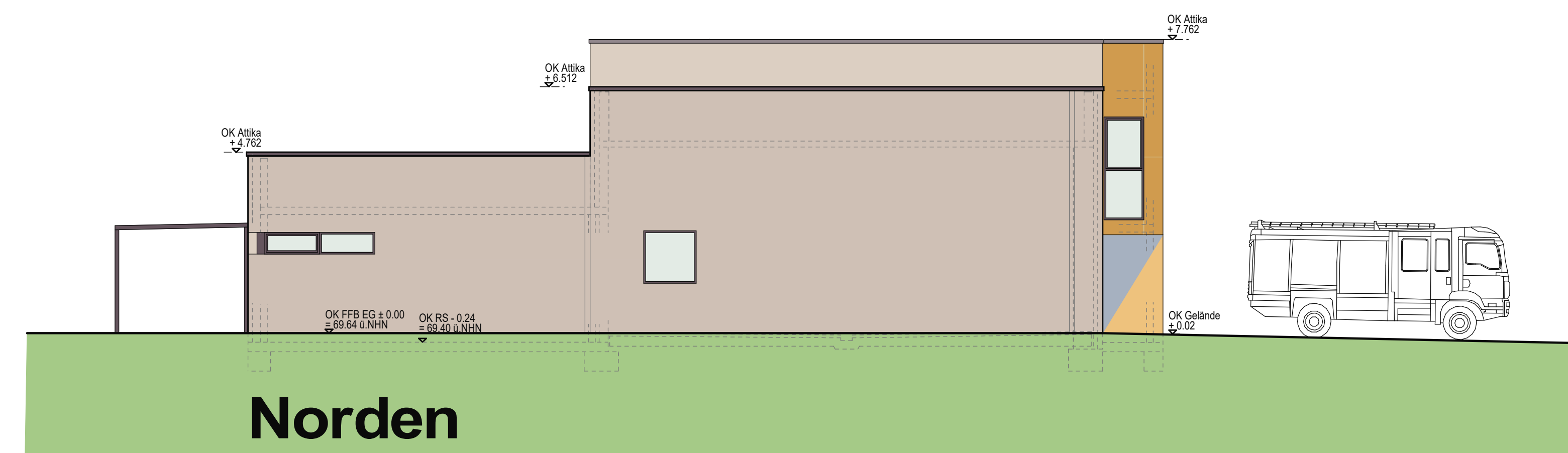

Norden

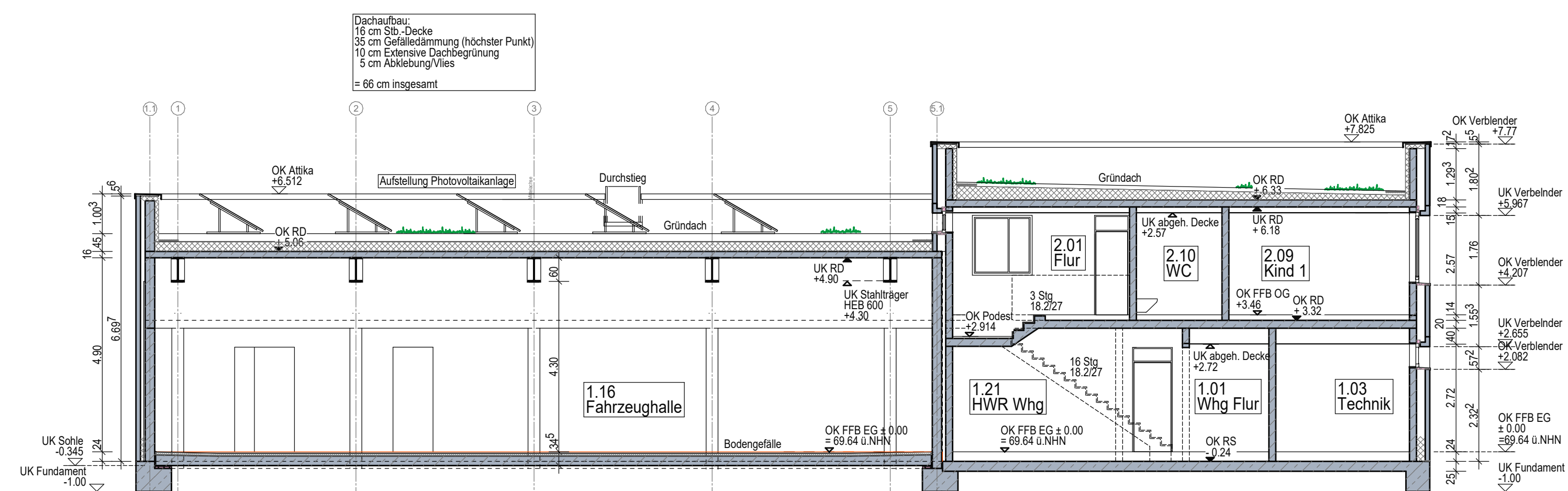

Schnitt AA

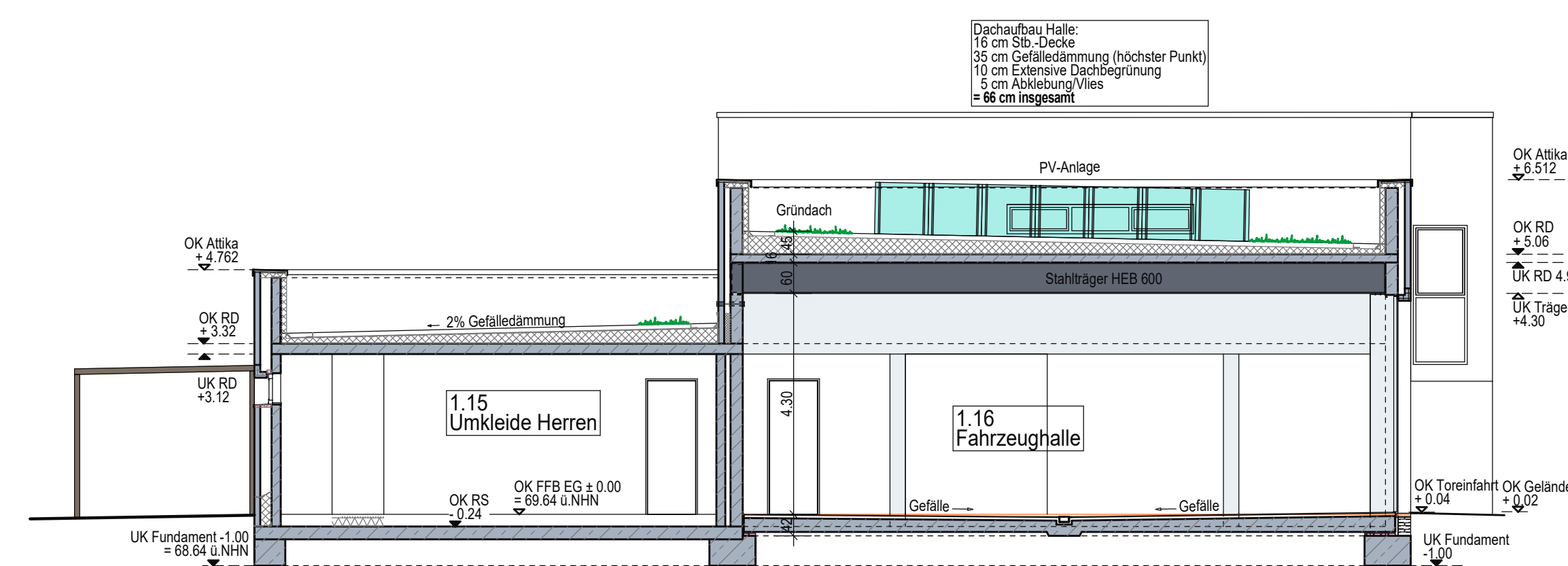

Schnitt BB

18.07.2024 Darkow Ergänzung Brandschutzangaben, Anpassung Fensteröffnungen in Ostansicht

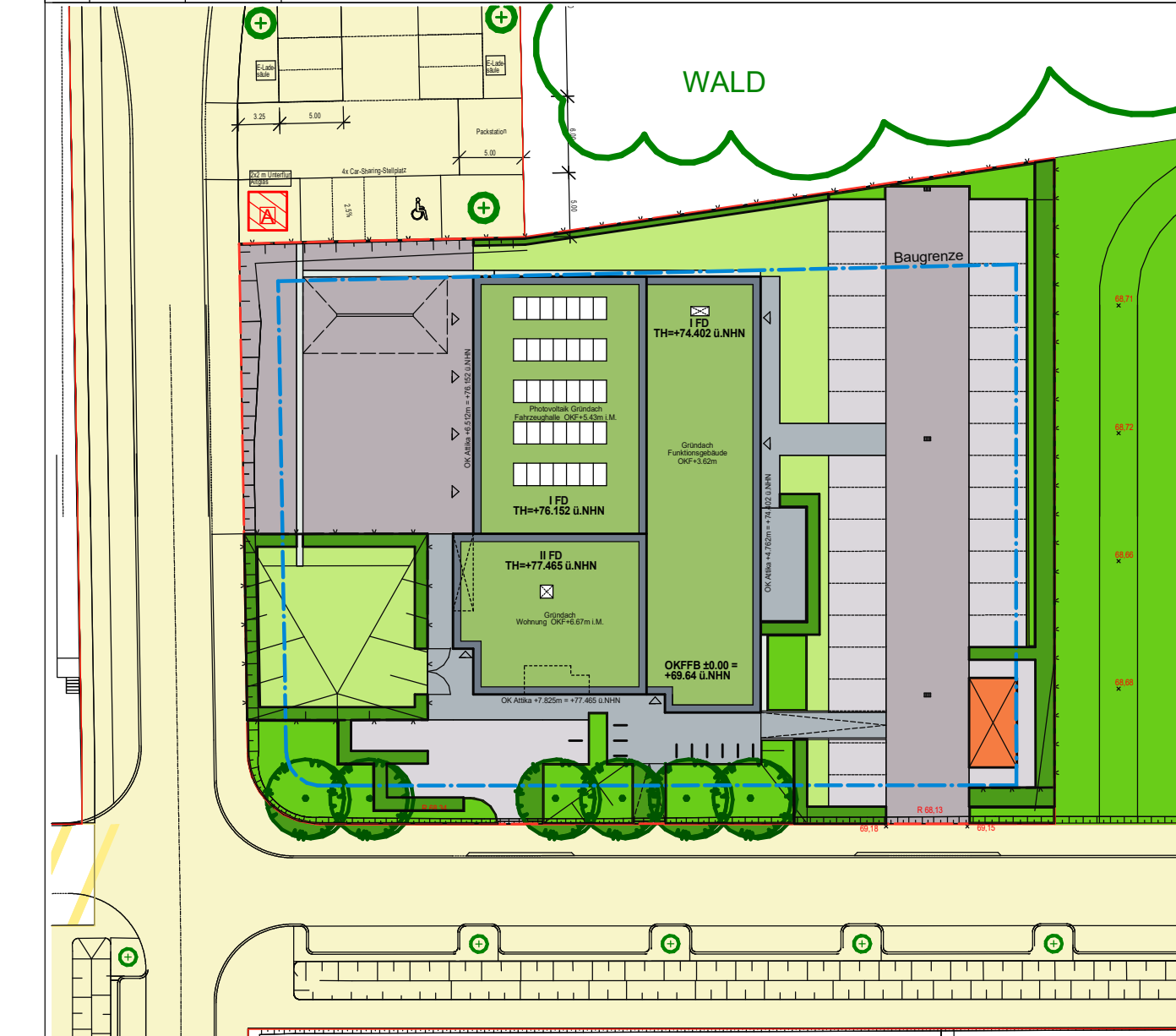

1635 P-12075 BAUANTRAG

B/10 SCHNITT ANSICHTEN

1:100 14.04.2023 a 18.07.2024

1635_FWH-Albachten-Barbara-Renz-Weg 2022-P-12075-Neubau

2024-bsk-bauantrag pro

Plan-BB-Vorlage/B-10-Schnitt-Ansichten_M100

Darkow Zeichnung Migge Architektur und Projektsteuerung

Zeichnung Bauen im Bestand

Projektleitung Wiczorek / Wenzel Fachüberleitung / Abklöbungslinie

Kristemeyer Anfertigung

STADT MÜNSTER
Amt für Immobilienmanagement
Neubau
Feuerwehrhaus
Albachten
Barbara-Renz-Weg 1+1a
48163 Münster