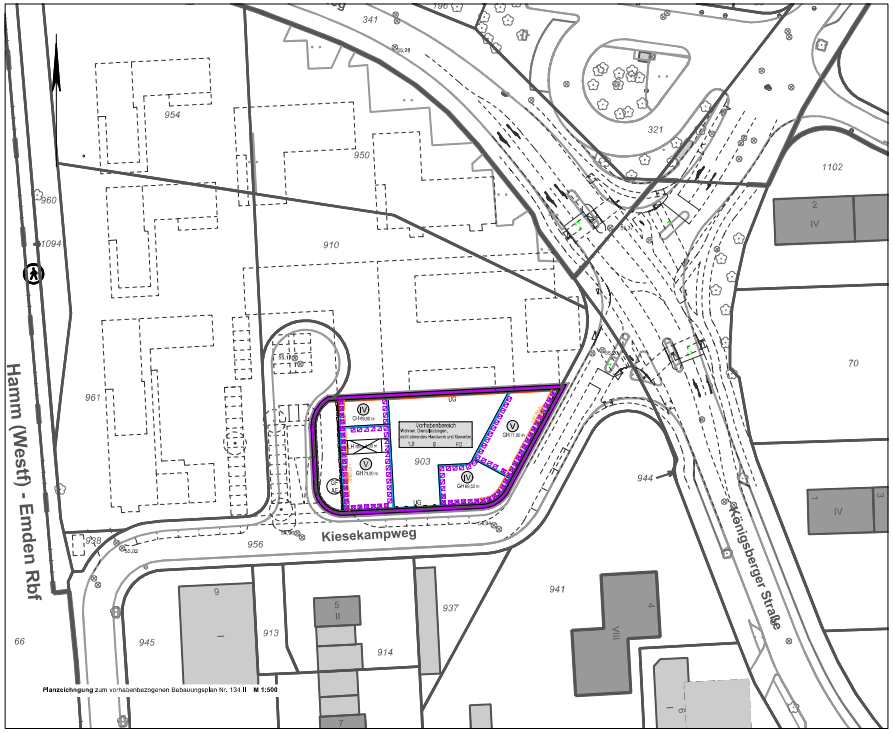
Hamm (Westf) - Emden Rbf
Kiesekampweg
Königsberger Straße
Vorhabenbereich
Allgemeines Wohngebiet und Gewerbe
WA 1
WA 2
IV
GH 18,5 m
GH 11,5 m
GH 11,0 m
GH 10,5 m
GH 10,0 m
FH 106,0 m
FH 106,5 m
FH 107,0 m
FH 107,5 m
FH 108,0 m
FH 108,5 m
FH 109,0 m
FH 109,5 m
FH 110,0 m
FH 110,5 m
FH 111,0 m
FH 111,5 m
FH