

Flur: 42
Gemarkung: 5501

Phase: ± 0.00 entspricht +71.25 ü. NN
 Entwurfsplanung
 Projekt: Erweiterung Freiherr-vom-Stein-Gymnasium
 Dieckmannstraße 141
 48181 Münster
 Bauherr: Stadt Münster - Amt für Immobilienmanagement

STADT

MÜNSTER

Amt für Immobilienmanagement

Planbezeichnung		Lageplan		Plan	
Plannummer	MS00141-FSG-OP-1050-LP-LP3-01	gr.	gr.	Druckdatum	Indexdatum
Projektnummer	MS00141	1:100004	1:500	28.09.2024	29.09.2024
				Blatt	Index
				01	01

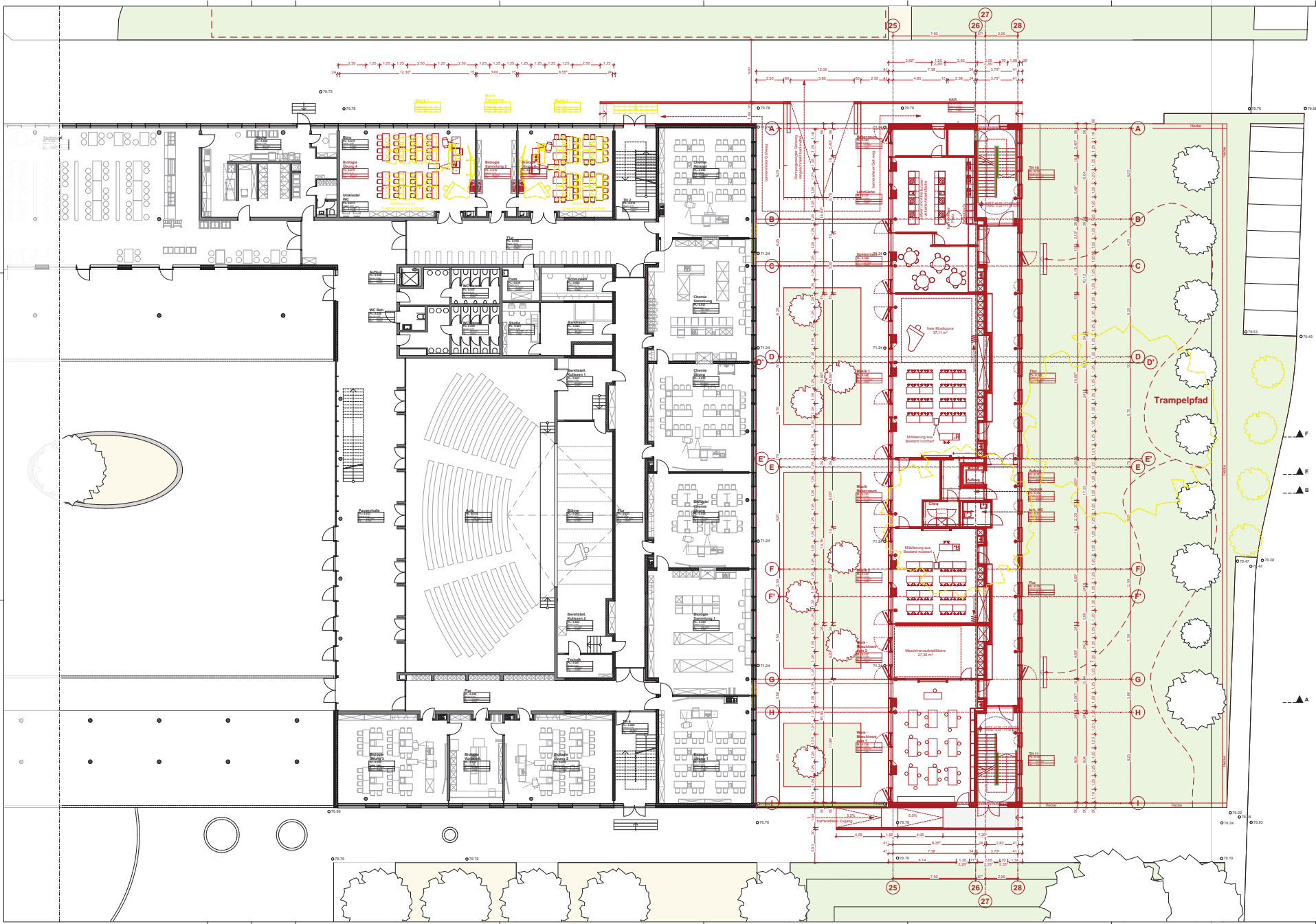

▲ F
▲ E
▲ B
▲ A



Flur 42
Gemarkung: 501

MS	MS0141	Entwurfsplanung
GR	Fußgänger Plan 2	
28.05.2024	28.05.2024	28.05.2024
1:100	1402 x 841 mm	96
MS0141_FußwG_MS_Erweiterung		
MS0141-FSG-OP-102-GR-EG-Pl2-Pl5-06		
Auftraggeber: Freilichtmuseum 48633 Münster		Zeichner: Freilichtmuseum 48633 Münster



Freilichtmuseum
48633 Münster

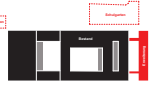
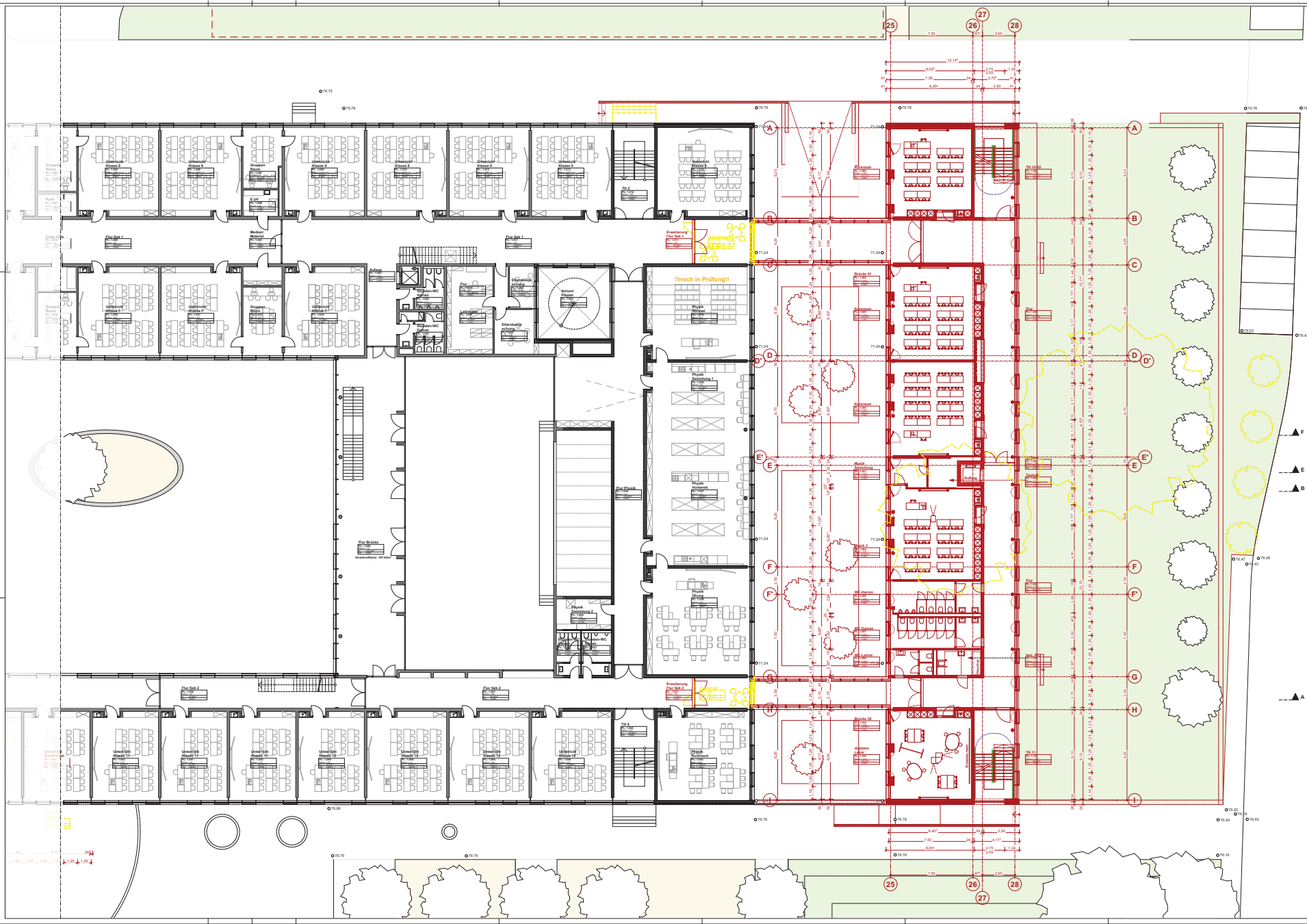

Flur 42
Gemarkung: 50/1

MS	MS20141	Entwurfsplanung
GR	F. Obergeschoss Plan 2	
20.05.2024	20.05.2024	20.05.2024
1:100	1402 x 841 mm	96
MS20141_FvbWand_M5_Erweiterung		
MS20141-FSG-OP-1204-GR-10G-PL3-UP3-06		
Entwurf: Freiherr-vom-Stein-Gymnasium Dischnerstraße 141 48151 Münster		

±0.00 entspricht +71.25 ± NN

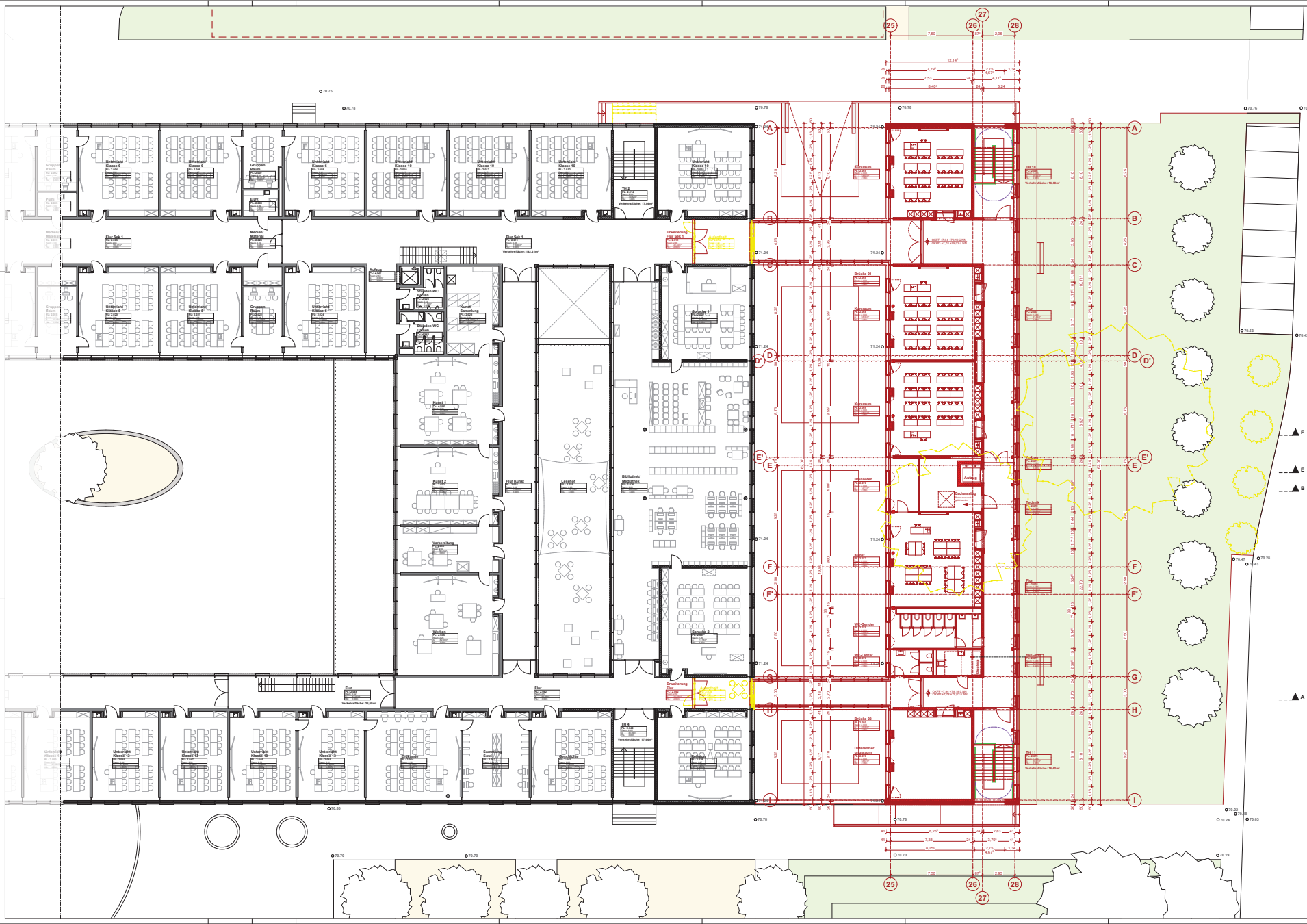

Flur 42
Gemarkung: 50/1

45.00 entspricht +71.25 z. NN

MS	MS0141	Entwurfsplanung
GR	2. Obergeschoss	Plan 2
20.05.2024	20.05.2024	20.05.2024
1:100	1420 x 841 mm	1/1

MS0141_FußbodG_M8_Erweiterung

MS0141-FSG-OP-1209-GR-2024-PL3-UP3-06

Gezeichnet: Freiherr-vom-Stein-Gymnasium

Gezeichnet: 4883 Mönster

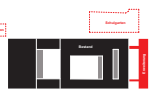

STADT MÜNSTER
Amt für Immobilienmanagement

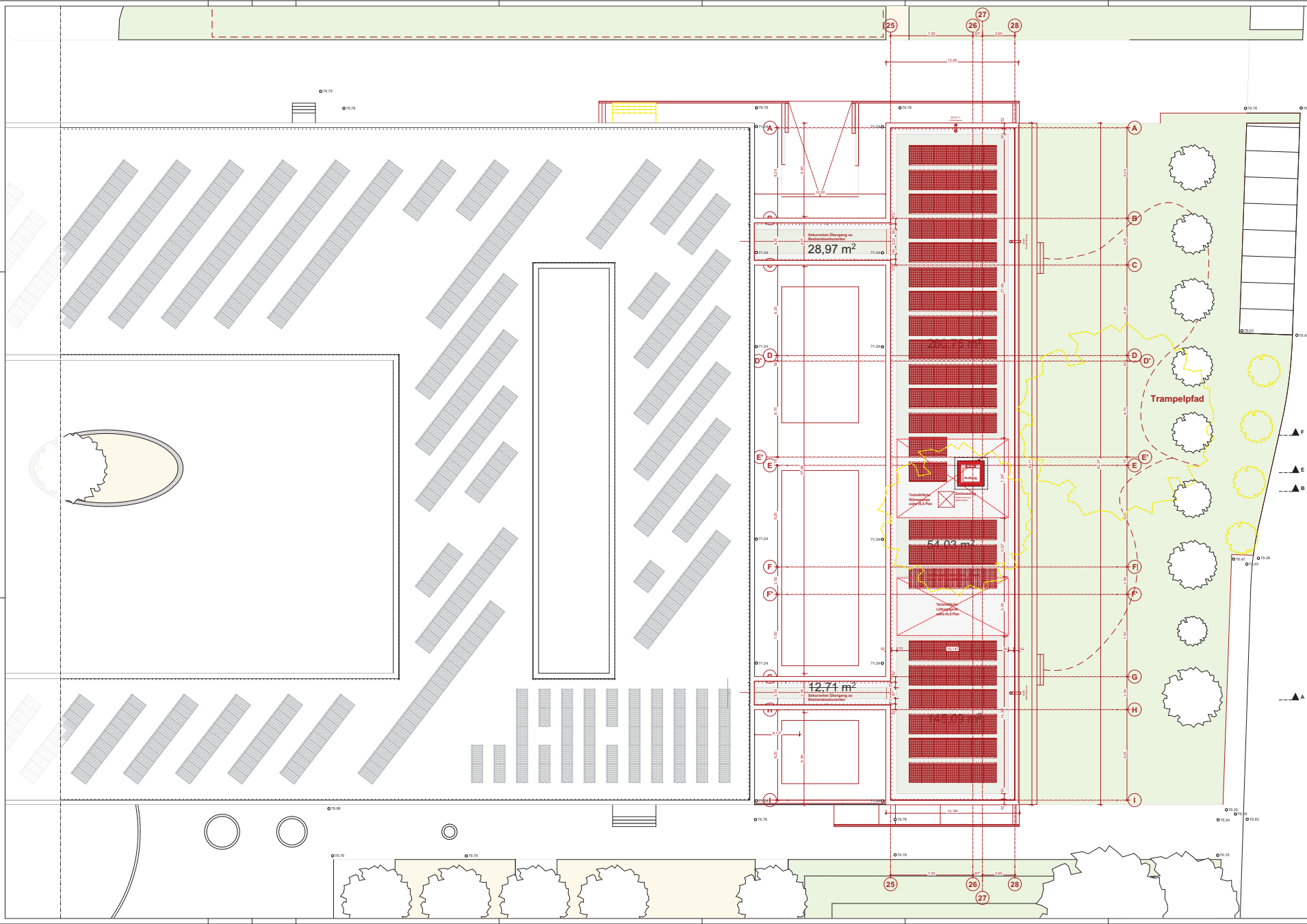

Flur 42
Gemarkung: 50/1

±0.00 entspricht +71.25 ü. NN

BES	MS0141	Entwurfsplanung
GR	Baugutachten Plan 2	
28.05.2024	28.05.2024	28.05.2024
1:100	1402 x 841 mm	1/1

STADT MÜNSTER
Amt für Immobilienmanagement

Gezeichnet: Freilherr-vom-Stein-Gymnasium
Gezeichnete: 1/1
1402 x 841 mm

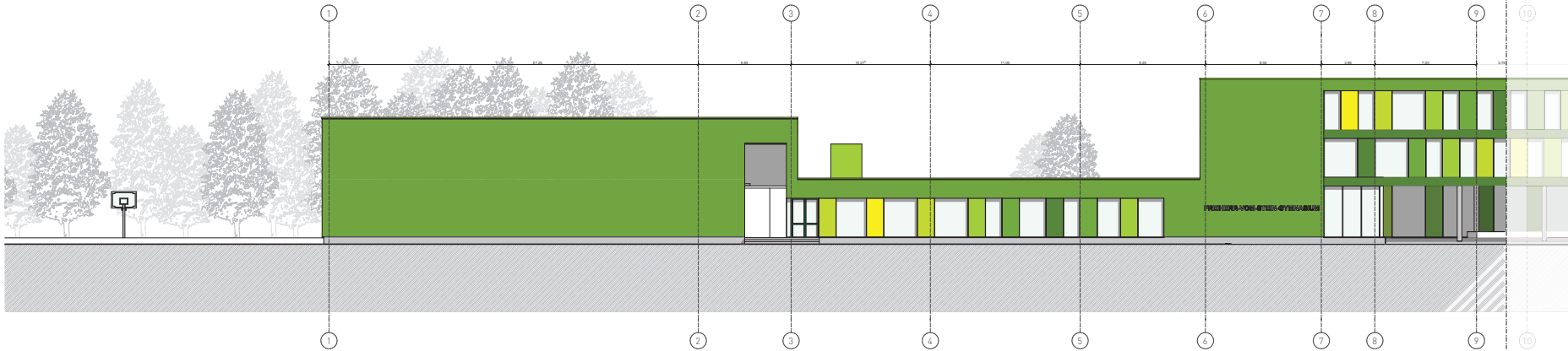

Ansicht Südwest

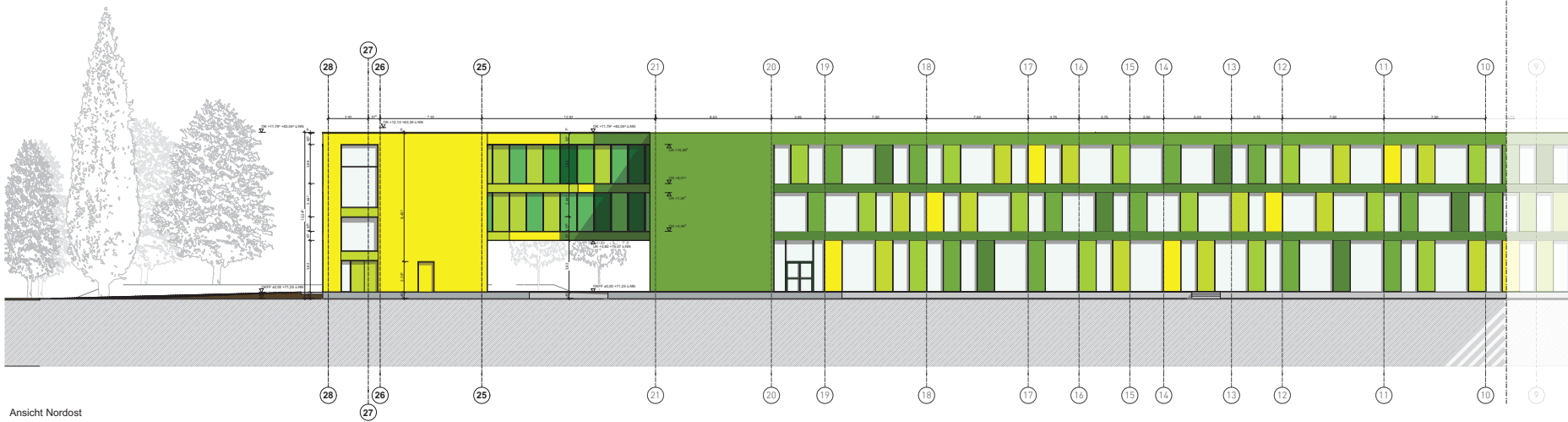

Ansicht Nordost

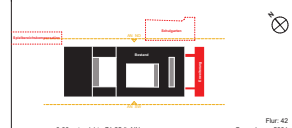

Flur 42
 Gemarkung: 50/1

MS	MS0141	Entwurfsplanung
AN	Ansicht Südwest, Ansicht Nordost	
28.05.2024	28.05.2024	28.05.2024
1:100	1402 x 841 mm	MS
MS0141_Fußband_M3_Erweiterung		
MS0141-FSG-OP-300-AN-NO-PL-LP-08		
Entwurf: Diplomarchitektin 4863 Münster		
STADT MÜNSTER Amt für Immobilienmanagement		
Freiherr-vom-Stein-Gymnasium		



Ansicht Südwest

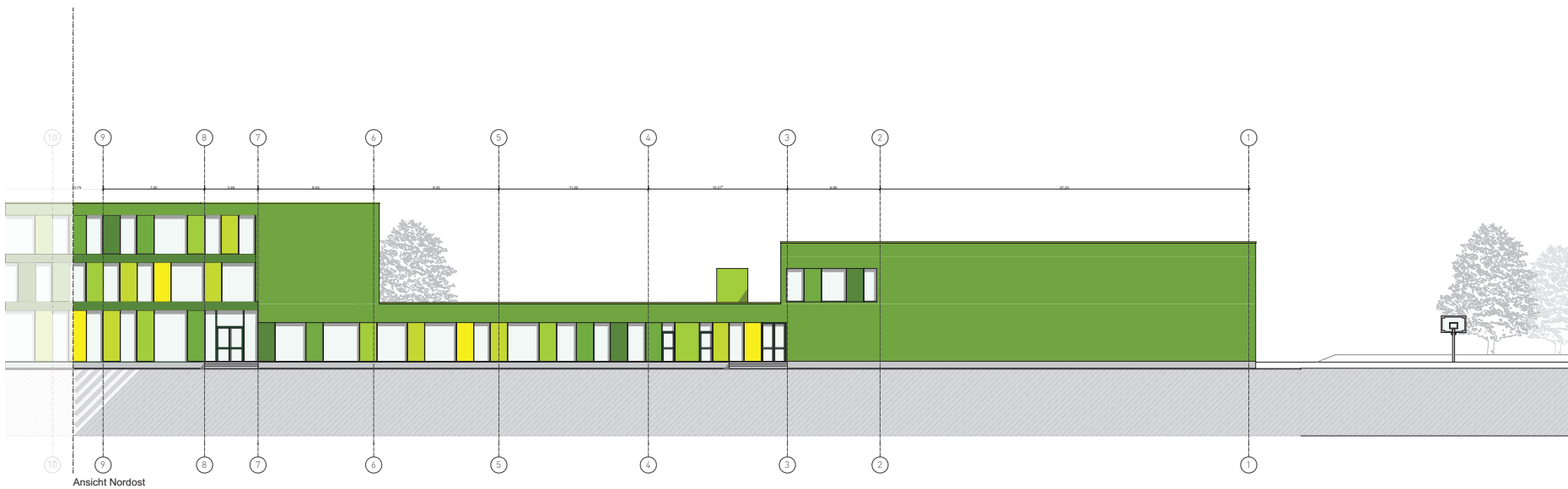

Ansicht Nordost

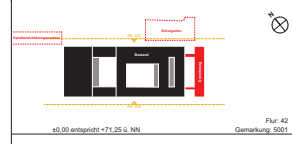

Flur 42
 Gemarkung: 501

DBS	MS20141	Entwurfsplanung
AN	Ansicht Südwest, Ansicht Nordost	Plan 2
28.05.2024	28.05.2024	28.05.2024
1:100	A3/2 x 841 mm	1/1
MS20141_FußballG_M5_Erweiterung		
MS20141-FSG-OP-321-AN-BW-MO-P3-LF-50		
Entwurf: STADT MÜNSTER Amt für Immobilienmanagement Ausführung: Freiherr-vom-Stein-Gymnasium Bauleitung: Dietermannstraße 11 48155 Münster		

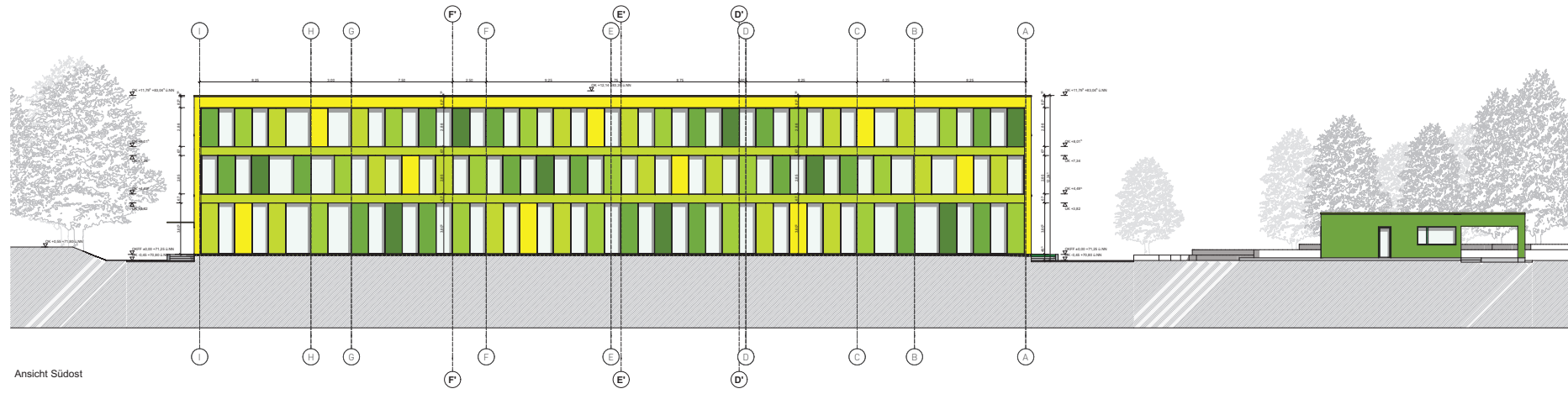

Ansicht Südost

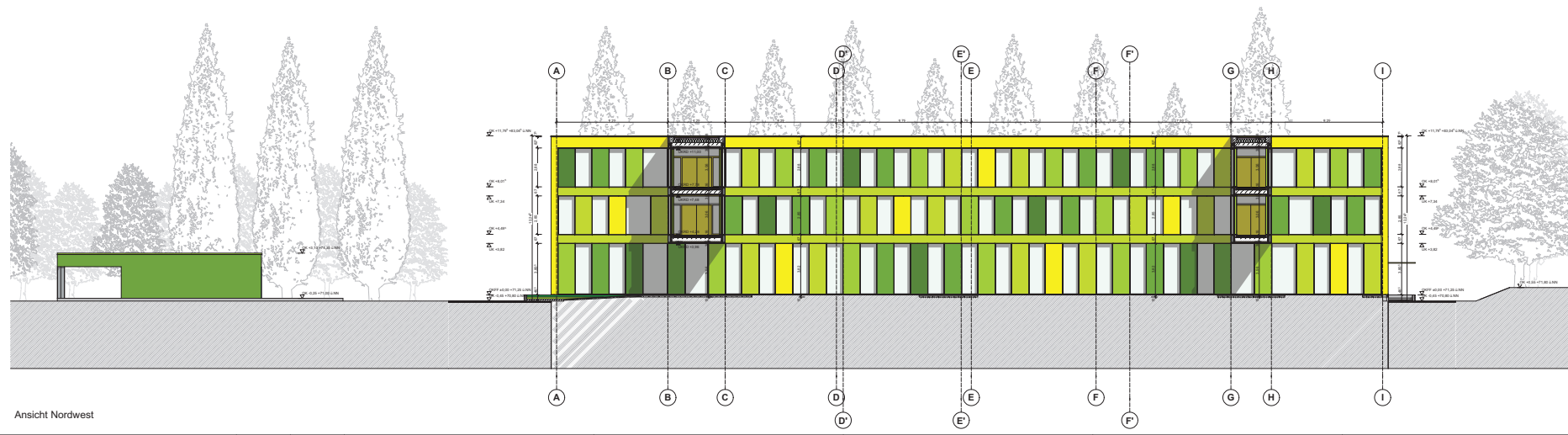

Ansicht Nordwest

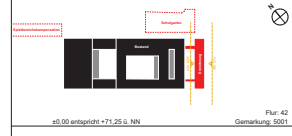

Flur 42
 Gemarkung: 50/1

MS	MS20141	Entwurfplanung
AN	Freizeit Städt. Ansicht Nordwest	
20.05.2024	20.05.2024	20.05.2024
1:100	1402 x 841 mm	MS
MS20141_Fußband_M3_Erweiterung		
MS20141-FSG-OP-2022-AN-SD-WN-LP3-01		
Entwurf: Freiherr-vom-Stein-Gymnasium Dispositionen: 1/1 48/2 Skizzen		

