



SPD-Fraktion BV MS-Ost, Am Lohausbach 37, 48155 Münster

An den Bezirksbürgermeister
des Stadtbezirks Münster-Ost
Herrn Benedikt Spangenberg
Vennemannstraße 5
48157 Münster

Wir sind ansprechbar

SPD-Fraktion in der BV Münster-Ost
Prof. Dr. Peter Wagner
Am Lohausbach 37, 48155 Münster
(0174) 6740536
peter.wagner@spd-muenster.de

23.03.2025 – Anregung an die Verwaltung

Fuß- und Radweg an der Handorfer Straße (Ostseite) zwischen der Gildenstraße und der Zufahrt zum Gartencenter

Die SPD-Fraktion in der Bezirksvertretung Münster-Ost richtet folgende **Anregung** an die Verwaltung:

Wir regen einen Ausbau des nicht asphaltierten Teilstücks des Fuß- und Radwegs an der Handorfer Straße (Ostseite) zwischen Gildenstraße und der Zufahrt zum Gartencenter an, um eine sichere Erreichbarkeit des Gartencenters von der Ortsmitte aus für Fußgänger und Radfahrer zu gewährleisten.

Die Verwaltung wird um eine Prüfung der Möglichkeiten eines solchen Ausbaus und der zeitlichen Umsetzung des Vorhabens gebeten.

Begründung:

Auf der Ostseite der Handorfer Straße ist in Höhe des Gartencenters ein schmaler Radweg angelegt, der bis zum Beginn der Eichenbäume asphaltiert ist. Danach ist der Weg bis zur Einmündung der Gildenstraße nur noch als Ascheweg und sehr schmal ausgeführt. Ein Begegnungsverkehr ist insofern auf diesem Teilstück schwierig.

Die SPD-Fraktion in der Bezirksvertretung Münster-Ost regt den Ausbau dieses Teilstückes an, um eine sichere Erreichbarkeit des Gartencenters von der Ortsmitte aus für Fußgänger und Radfahrer gewährleisten zu können. Es gibt zwar auf der Westseite der Handorfer Straße auch einen asphaltierten Radstreifen. Das notwendige Überqueren der Handorfer Straße stellt jedoch in Anbetracht des hohen Verkehrsaufkommens vor dem Kreuzungsbereich zur Wareндorfer

Straße ein hohes Gefahrenpotential dar, wenn Besucher des Gartencenters die Fahrbahn queren müssen. Wir bitten die Verwaltung um die Prüfung der Möglichkeiten eines Ausbaus und der zeitlichen Umsetzung des Vorhabens.

Die nachfolgenden Kartenausschnitte und Fotos verdeutlichen unsere Anregung:

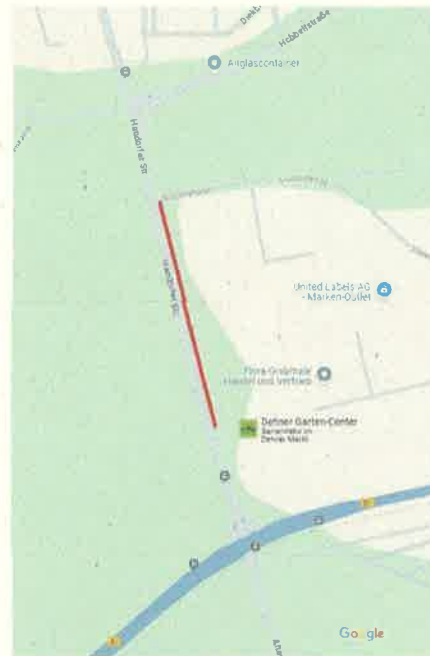
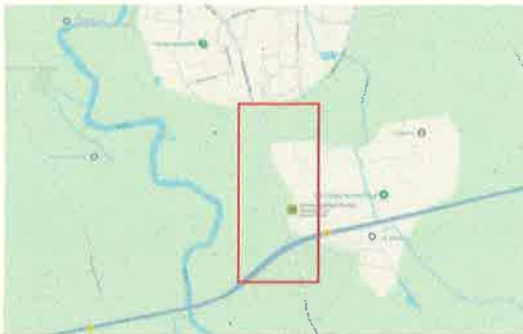

Fuß- und Radweg im Bereich Parkplatz des Gartencenters



Ausführung des Fuß- und Radweges als Ascheweg entlang der Eichen-Baumreihe bis zur Gildenstraße

Freundliche Grüße
Prof. Dr. Peter Wagner (Fraktionsvorsitzender)
Anusch Melkonyan (Fraktionsmitglied)
Dietmar Wemhoff (Fraktionsmitglied)