



PLANSTÄNDE:

Planstand / Index	Bearbeiter	Datum	Änderungen

Alle Maße sind am Bau zu prüfen!
 Maßstabangaben sind sofort mit dem Archibeton zu klären. Für Maßfehler haftet allein der Auftragnehmer. Maßbezüge gelten vor Einzelfällen.
 Bei der Bauausführung sind die Planungen der Sonderfahle zu beachten. Firmendetails und -ausführungszeichnungen gelten nur mit dem Freigabevermerk des Architekten.
 Wesentliche Angaben in den Architekturbildern und den Ausführungsplänen der Fachplaner sind unverzüglich und vor Ausführung schriftlich anzukündigen.
 Alle Höhenangaben sind auf OKFF bezogen, sofern nicht anders vermerkt.
 Sämtliche Zeichnungen basieren auf den uns übergebenen Bestandsplänen, sowie Vermesserdaten. Abweichungen zur tatsächlichen Bausubstanz bleiben vorbehalten.

Projektkurztitel:	Plannummer:	Index:
GPL	A 400	a
Zeichnung:	Datum:	
Neubau + Sanierung Trakt 4	16.12.2024	
Ansicht Ost	Planstatus:	
	VORABZUG	
	Planungsstand:	
	Planstand für Sitzungsvorlage	
	Maßstab:	
	1:50	
	gez:	
	ks	

Projekt:
Gymnasium Paulinum
 Am Stadtgraben 30 · 48143 Münster

Bauherr:
Stadt Münster - Amt für Immobilienmanagement
 Albersloher Weg 33 · 48155 Münster

Architekt:
PBA Peter Bastian Architekten
 Hafenweg 24 · 48155 Münster Tel: 0251 60 92 27-10 Fax: 0251 60 92 27-11

Übersicht:

PBA
 Peter Bastian Architekten

Bemerkung: Der angegebene Maßstab gilt nur bei Ausgabe in Original-Blattgröße! 0,594 x 1,000 m



PLANSTÄNDE:

Planstand / Index	Bearbeiter	Datum	Änderungen

Alle Maße sind am Bau zu prüfen!
 Maßstabsangaben sind sofort mit dem Archibau zu klären. Für Maßfehler haftet allein der Auftraggeber. Maßbögen gelten vor Einzelmaßen.
 Bei der Bauausführung sind die Planungen der Sonderfächer zu beachten. Firmendetails und -ausführungszeichnungen gelten nur mit dem Freigabevermerk des Architekten.
 Widersprüchliche Angaben in den Architekturbildern und den Ausführungsplänen der Fachplaner sind unverzüglich und vor Ausführung schriftlich anzuklärend.
 Alle Höhenangaben sind auf OKFF bezogen, sofern nicht anders vermerkt.
 Sämtliche Zeichnungen basieren auf den uns übergebenen Bestandsplänen, sowie Vermessungsdaten. Abweichungen zur tatsächlichen Bausubstanz bleiben vorbehalten.

Projektkurztitel: GPL	Plannummer: A 401	Index: a
Zeichnung: Neubau + Sanierung Trakt 4 Ansicht West	Datum: 16.12.2024 Planstatus: VORABZUG Planungsstand: Planstand für Sitzungsvorlage Maßstab: 1:50 gez: ks	

Projekt:
Gymnasium Paulinum
 Am Stadtgraben 30 48143 Münster

Bauherr:
Stadt Münster - Amt für Immobilienmanagement
 Albersloher Weg 33 48155 Münster

Architekt:
PBA Peter Bastian Architekten
 Hafenweg 24 48155 Münster Tel: 0251 60 92 27-10 Fax: 0251 60 92 27-11

Übersicht:

PBA
 Peter Bastian Architekten

Bemerkung: Der angegebene Maßstab gilt nur bei Ausgabe in Original (Baugröße) 0,594 x 1,000 m



PLANSTÄNDE:

Planstand / Index	Bearbeiter	Datum	Änderungen

Alle Maße sind am Bau zu prüfen!
 Maßstabsangaben sind selbst mit dem Archibook zu klären. Für Maßfehler haftet allein der Auftraggeber. Maßbögen gelten vor Einzelmaßen.
 Bei der Bauausführung sind die Planungen der Sonderfahle zu beachten. Firmendetails und -ausführungszeichnungen gelten nur mit dem Freigabevermerk des Architekten.
 Widersprüchliche Angaben in den Architekturbildern und den Ausführungsplänen der Fachplaner sind unverzüglich und vor Ausführung schriftlich anzuklärend.
 Alle Höhenangaben sind auf OKFF bezogen, sofern nicht anders vermerkt.
 Sämtliche Zeichnungen basieren auf den uns übergebenen Bestandsplänen, sowie Vermesserdaten. Abweichungen zur tatsächlichen Bausubstanz bleiben vorbehalten.

Projektkurztitel: **GPL** Plannummer: **A 402** Index: **a**
 Zeichnung: **Neubau + Sanierung Trakt 4** Datum: 16.12.2024
 Ansicht Nord Planstatus: **VORABZUG**
 Planungsstand: **Planstand für Sitzungsvorlage**
 Maßstab: 1:50
 gezeichnet: ks

Projekt: **Gymnasium Paulinum**
 Am Stadtgraben 30 · 48143 Münster

Bauherr: **Stadt Münster - Amt für Immobilienmanagement**
 Albersloher Weg 33 · 48155 Münster

Architekt: **PBA Peter Bastian Architekten**
 Hafenweg 24 · 48155 Münster Tel: 0251 60 92 27-10 Fax: 0251 60 92 27-11

Übersicht:

PBA
 Peter Bastian Architekten

Bemerkung: Der angegebene Maßstab gilt nur bei Ausgabe in Original (Bsp.größe 1) 0,594 x 1,000 m



Trakt 3 → ← Trakt 4

A' B' C' D' E' F'

PLANSTÄNDE:

Planstand / Index	Bearbeiter	Datum	Änderungen

Alle Maße sind am Bau zu prüfen!
 Maßstabsangaben sind selbst mit dem Archibeton zu klären. Für Maßfehler haftet allein der Auftraggeber. Maßtoleranz gelten vor Einzelmaßen.
 Bei der Bauausführung sind die Planungen der Sonderfächer zu beachten. Finndetails und -ausführungszeichnungen gelten nur mit dem Freigabevermerk des Architekten.
 Widersprüchliche Angaben in den Architekturbildern und den Ausführungsplänen der Fachplaner sind unverzüglich und vor Ausführung schriftlich anzukündigen.
 Alle Höhenangaben sind auf OKFF bezogen, sofern nicht anders vermerkt.
 Sämtliche Zeichnungen basieren auf den übergebenen Bestandsplänen, sowie Vermessungsdaten. Abweichungen zur tatsächlichen Bausubstanz bleiben vorbehalten.

Projektkurztitel: **GPL** Plannummer: **A 403** Index: **a**
 Zeichnung: **Neubau + Sanierung Trakt 4** Datum: 16.12.2024
 Ansicht Süd Planstatus: **VORABZUG**
 Planungsstand: **Planstand für Sitzungsvorlage**
 Maßstab: 1:50
 gezeichnet: ks

Projekt: **Gymnasium Paulinum**
 Am Stadtgraben 30 48143 Münster
 Bauherr: **Stadt Münster - Amt für Immobilienmanagement**
 Albersloher Weg 33 48155 Münster

Architekt: **PBA Peter Bastian Architekten**
 Hafenweg 24 48155 Münster Tel: 0251 60 92 27-10 Fax: 0251 60 92 27-11

Übersicht:

PBA
 Peter Bastian Architekten

Bemerkung: Der angegebene Maßstab gilt nur bei Ausgabe in Original (A3)größe! 0,594 x 1,000 m

PLANSTÄNDE:

Planstand / Index Bearbeiter Datum Änderungen

Alle Maße sind am Bau zu prüfen!
Maßstimmigkeiten sind sofort mit dem Architekten zu klären. Für Maßfehler haftet allein der Auftraggeber. Maßbezüge gelten vor Einzelmaßen.
Bei der Bauausführung sind die Planungen der Sonderfachleute zu beachten. Firmendetails und -ausführungszeichnungen gelten nur mit dem Freigabevermerk des Architekten.
Widersprüchliche Angaben in den Architektenplänen und den Ausführungsplänen der Fachplaner sind unverzüglich und vor Ausführung schriftlich anzukündigen.
Alle Höhenangaben sind auf OKFF bezogen, sofern nicht anders vermerkt.
Sämtliche Zeichnungen basieren auf den uns übergebenen Bestandsplänen, sowie Vermessungsdaten. Abweichungen zur tatsächlichen Bausubstanz bleiben vorbehalten.

Projektkurztitel: Plannummer: Index: Freigabestatus:

GPL 299

Zeichnung: Datum: 19.03.2024
Planstatus: Dokumentation LP3
Planungstand: Entwurfsplanung
Maßstab: 1:100
gezeichnet: kp

Projekt:
Gymnasium Paulinum
Am Stadtgraben 30 48143 Münster

Bauherr:
Stadt Münster - Amt für Immobilienmanagement
Albersloher Weg 33 48155 Münster

Architekt:
Peter Bastian Architekten BDA
Hafenweg 24 48155 Münster Tel: 0251 60 92 27-10 Fax: 0251 60 92 27-11

Planfreigabe: Freigabedatum:



Peter Bastian Architekten BDA

Bemerkung: Der angegebene Maßstab gilt nur bei Ausgabe in Original Blattgröße!

0,594 x 1,000 m

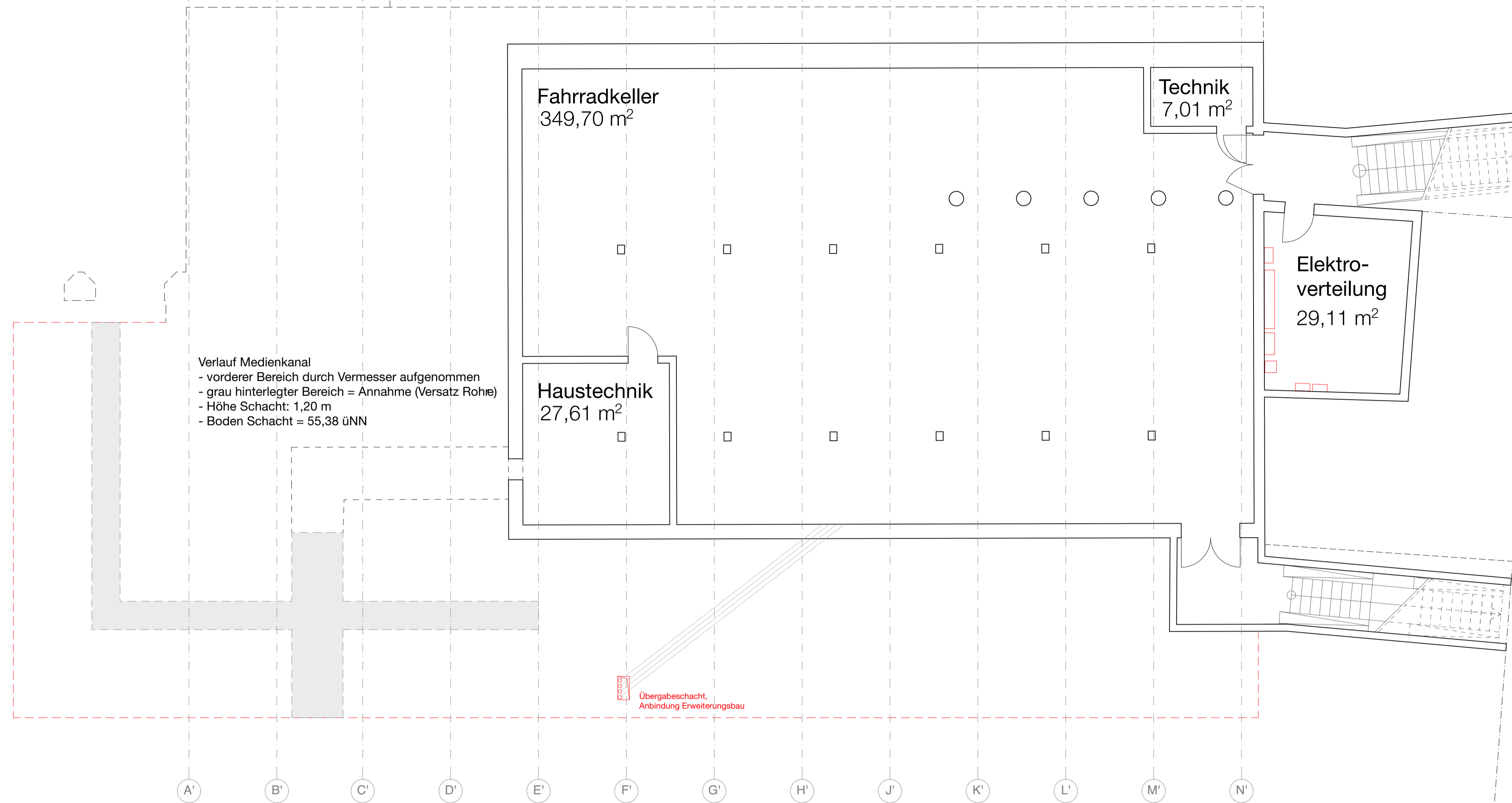

Verlauf Medienkanal
- vorderer Bereich durch Vermesser aufgenommen
- grau hinterlegter Bereich = Annahme (Versatz Rohie)
- Höhe Schacht: 1,20 m
- Boden Schacht = 55,38 üNN

Übergabeschacht,
Anbindung Erweiterungsbau

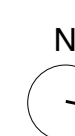

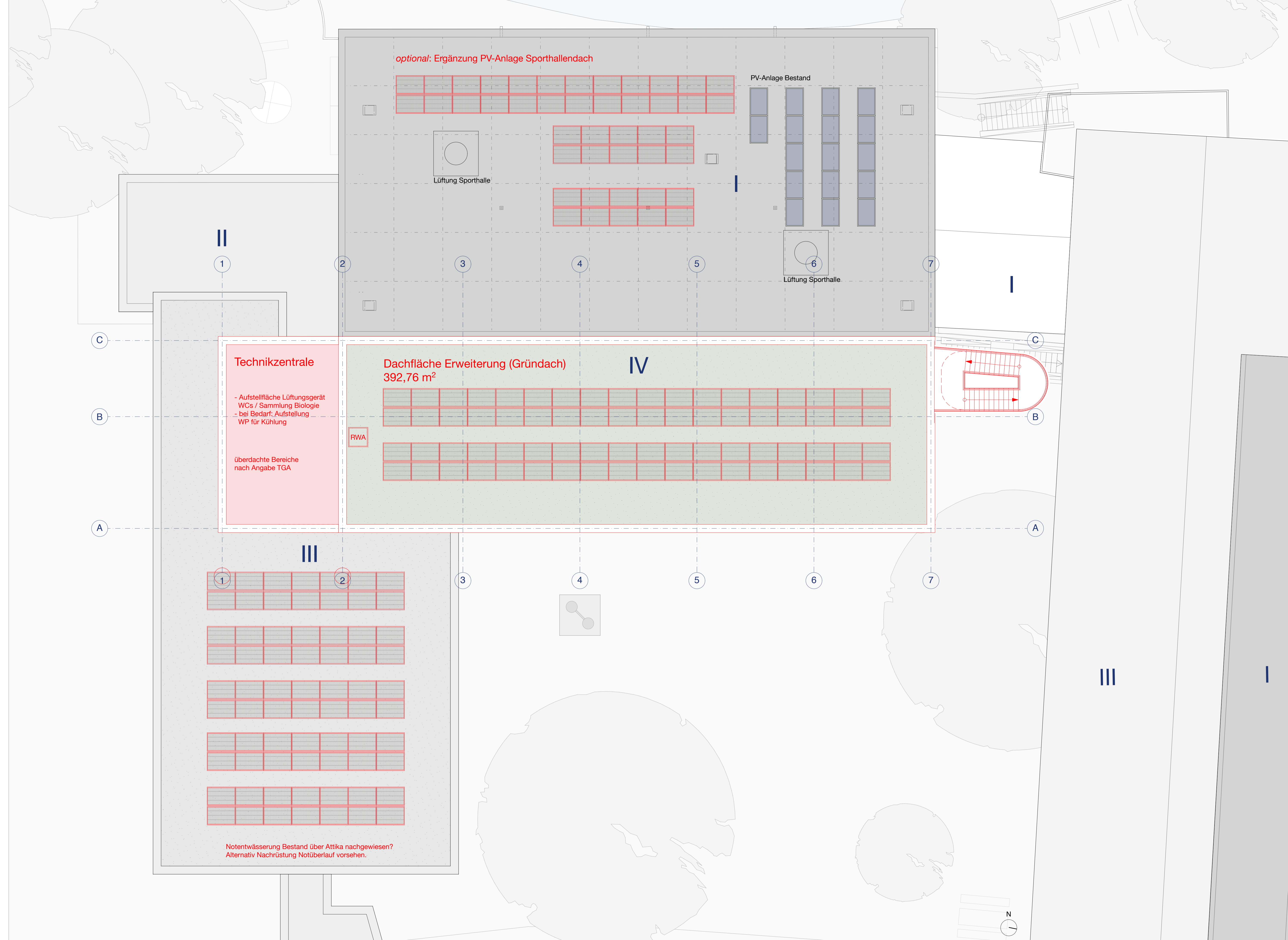

PLANSTÄNDE:

Planstand / Index	Bearbeiter	Datum	Änderungen
a	kp	20.02.2024	Anpassung Stützenstellung / Achse

Alle Maße sind am Bau zu prüfen!
 Maßstimmigkeiten sind sofort mit dem Architekten zu klären. Für Maßfehler haftet allein der Auftragnehmer. Maßbezüge gelten vor Einzelmaßen.
 Bei der Bauausführung sind die Planungen der Sonderfachleute zu beachten. Firmendetails und -ausführungszeichnungen gelten nur mit dem Freigabevermerk des Architekten.
 Widersprüchliche Angaben in den Architektenplänen und den Ausführungsplänen der Fachplaner sind unverzüglich und vor Ausführung schriftlich anzukündigen.
 Alle Höhenangaben sind auf OKFF bezogen, sofern nicht anders vermerkt.
 Sämtliche Zeichnungen basieren auf den uns übergebenen Bestandsplänen, sowie Vermessungsdaten. Abweichungen zur tatsächlichen Bausubstanz bleiben vorbehalten.

Projektkurztitel: GPL 304	Plannummer: 304	Index: a	Freigabestatus:
Zeichnung:	Datum: 19.03.2024	Planstatus: Vorabzug	Planungsstand: Planstand für Sitzungsvorlage
Planausschnitt Trakt 4 & Erweiterungsbau	Dachaufsicht	Maßstab: 1:100	gezeichnet: kp
Projekt: Gymnasium Paulinum Am Stadtgraben 30 48143 Münster			
Bauherr: Stadt Münster - Amt für Immobilienmanagement Alberloher Weg 33 48155 Münster			
Architekt: PBA Peter Bastian Architekten Hafenweg 24 48155 Münster Tel: 0251 60 92 27-10 Fax: 0251 60 92 27-11			

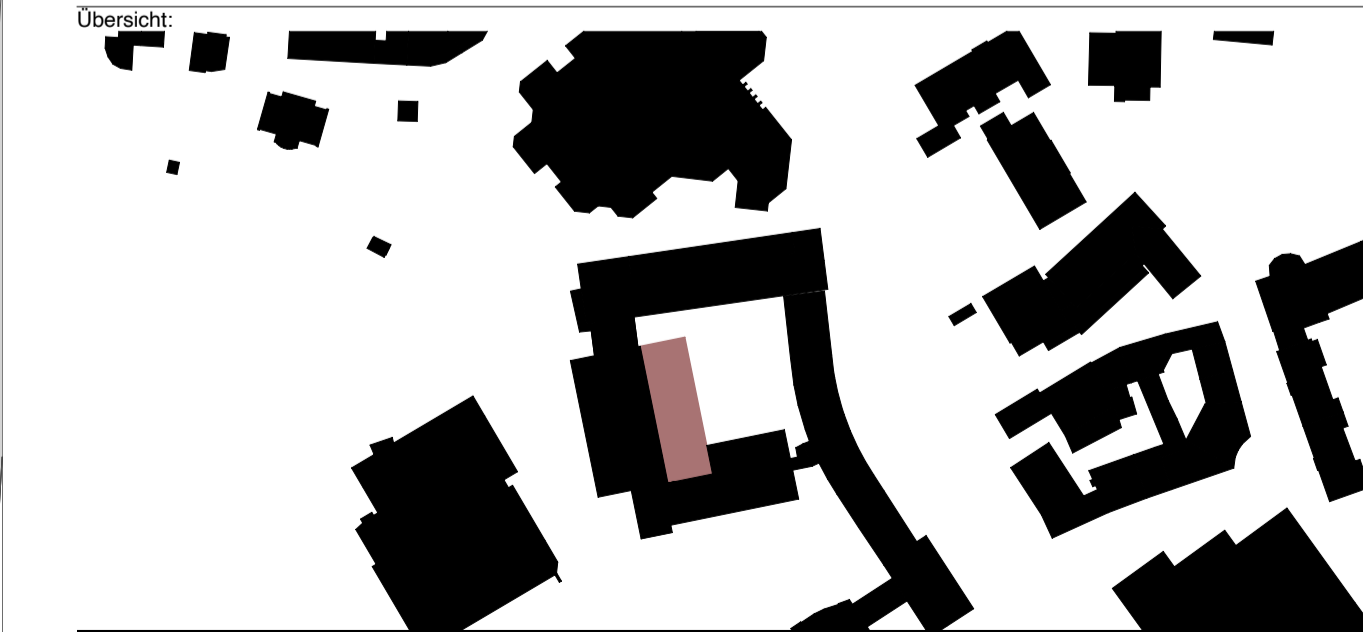

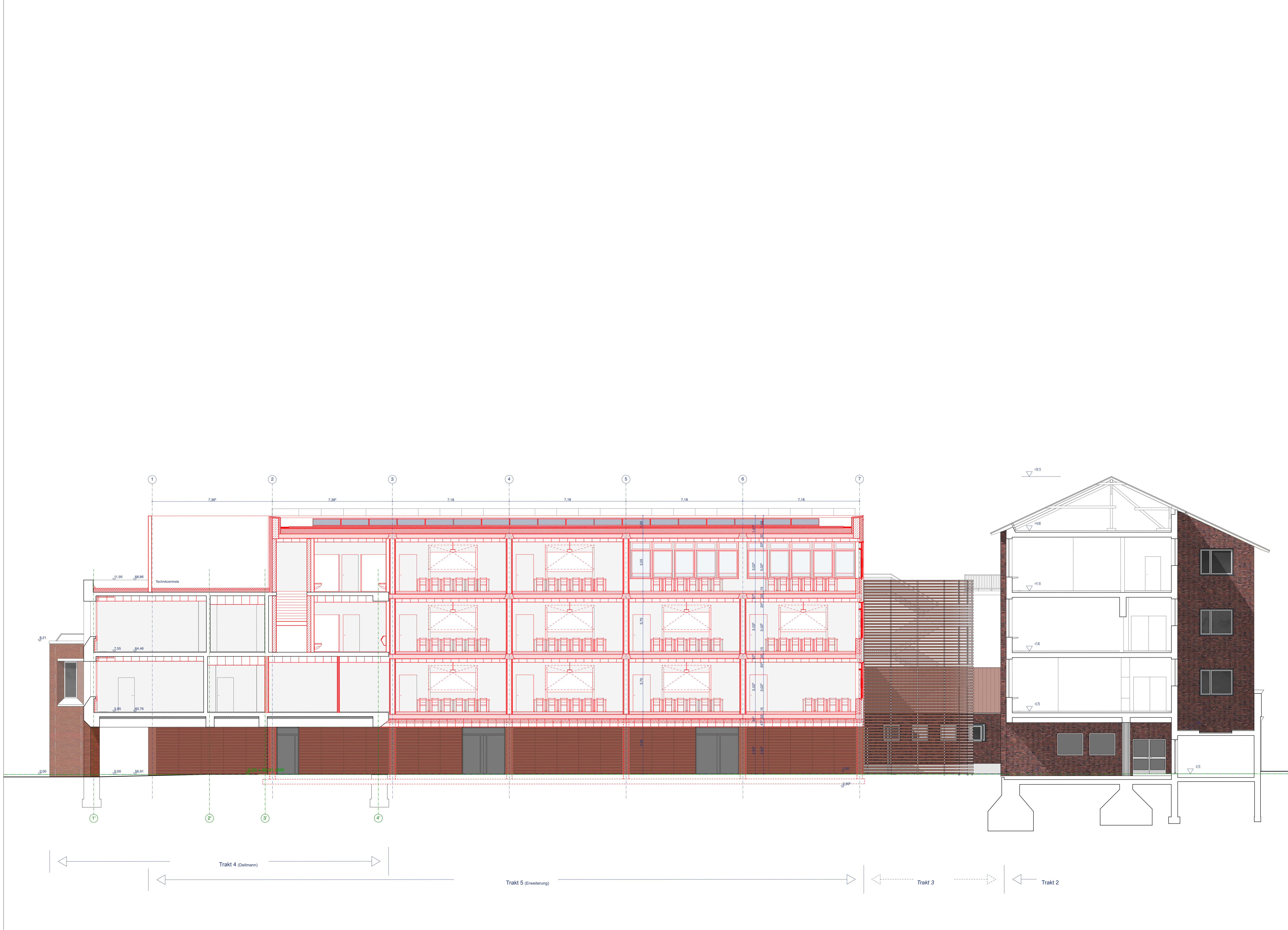

PLANSTÄNDE:

Planstand / Index	Bearbeiter	Datum	Änderungen

Alle Maße sind am Bau zu prüfen!
 Maßstimmigkeiten sind sofort mit dem Architekten zu klären. Für Maßfehler haftet allein der Auftraggeber. Maßbezüge gelten vor Einzelmaßen.
 Bei der Bauausführung sind die Planungen der Sonderfachleute zu beachten. Firmendetails und -ausführungszeichnungen gelten nur mit dem Freigabevermerk des Architekten.
 Widersprüchliche Angaben in den Architektenplänen und den Ausführungsplänen der Fachplaner sind unverzüglich und vor Ausführung schriftlich anzukündigen.
 Alle Höhenangaben sind auf OKFF bezogen, sofern nicht anders vermerkt.
 Sämtliche Zeichnungen basieren auf den uns übergebenen Bestandsplänen, sowie Vermessungsdaten. Abweichungen zur tatsächlichen Bausubstanz bleiben vorbehalten.

Projektkurztitel: GPL 501	Index: /
Zeichnung: Längsschnitt	Datum: 25.03.2024
	Planstatus: Dokumentation LP3
	Planungsstand: Entwurfsplanung
	Maßstab: 1:100
	gezeichnet: sk / kp
Projekt: Gymnasium Paulinum Am Stadtgraben 30 48143 Münster	
Bauherr: Stadt Münster - Amt für Immobilienmanagement Albersloher Weg 33 48155 Münster	
Architekt: Peter Bastian Architekten BDA Hafenweg 24 48155 Münster Tel: 0251 60 92 27-10 Fax: 0251 60 92 27-11	
Planfreigabe:	Freigabedatum:



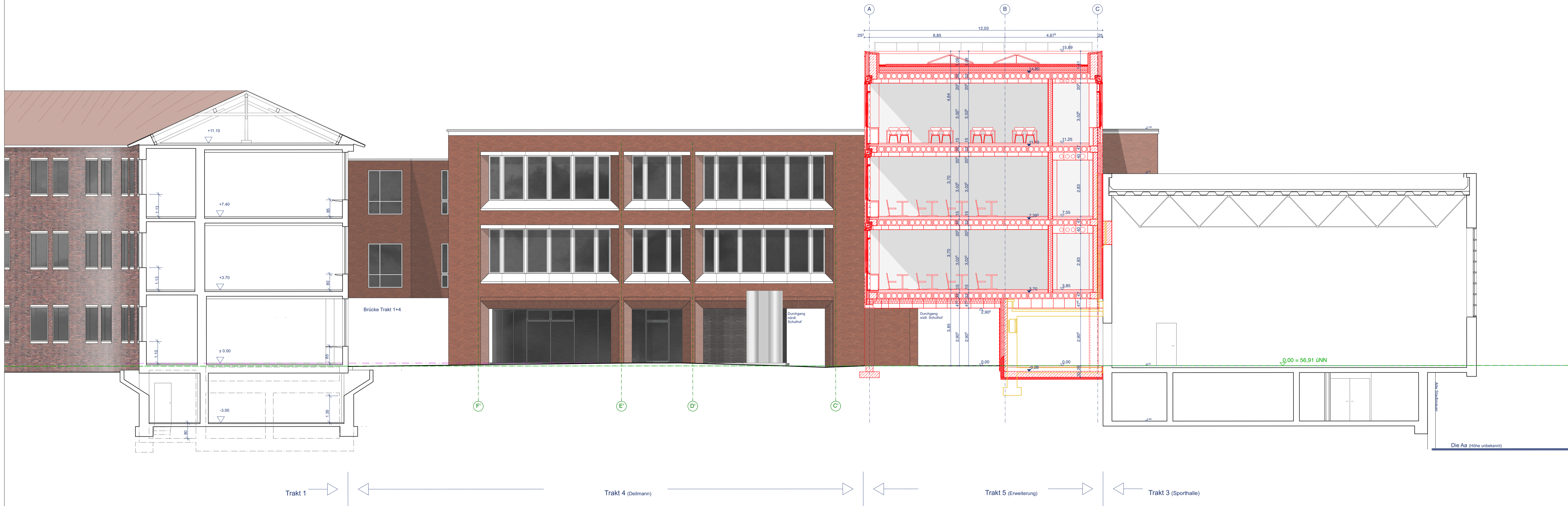

PLANSTÄNDE:

Planstand / Index	Bearbeiter	Datum	Änderungen

Alle Maße sind am Bau zu prüfen!
 Maßstimmigkeiten sind sofort mit dem Architekten zu klären. Für Maßfehler haftet allein der Auftraggeber. Maßbezüge gelten vor Einzelmaßen.
 Bei der Bauausführung sind die Planungen der Sondfachleute zu beachten. Firmendetails und -ausführungszeichnungen gelten nur mit dem Freigabevermerk des Architekten.
 Widersprüchliche Angaben in den Architektenplänen und den Ausführungsplänen der Fachplaner sind unverzüglich und vor Ausführung schriftlich anzukündigen.
 Alle Höhenangaben sind auf OKFF bezogen, sofern nicht anders vermerkt.
 Sämtliche Zeichnungen basieren auf den uns übergebenen Bestandsplänen, sowie Vermessungsdaten. Abweichungen zur tatsächlichen Bausubstanz bleiben vorbehalten.

Projektkurztitel: **GPL 500** Index: **/**
 Freigabestatus: **/**

Zeichnung: **Querschnitt** Datum: **25.03.2024**
 Planstatus: **Dokumentation LP3**
 Planungsstand: **Entwurfsplanung**
 Maßstab: **1:100**
 gezeichnet: **sk / kp**

Projekt: **Gymnasium Paulinum**
 Am Stadtgraben 30 48143 Münster

Bauherr: **Stadt Münster - Amt für Immobilienmanagement**
 Albersloher Weg 33 48155 Münster

Architekt: **Peter Bastian Architekten BDA**
 Hafenvweg 24 48155 Münster Tel: 0251 60 92 27-10 Fax: 0251 60 92 27-11

Planfreigabe: Freigabedatum:

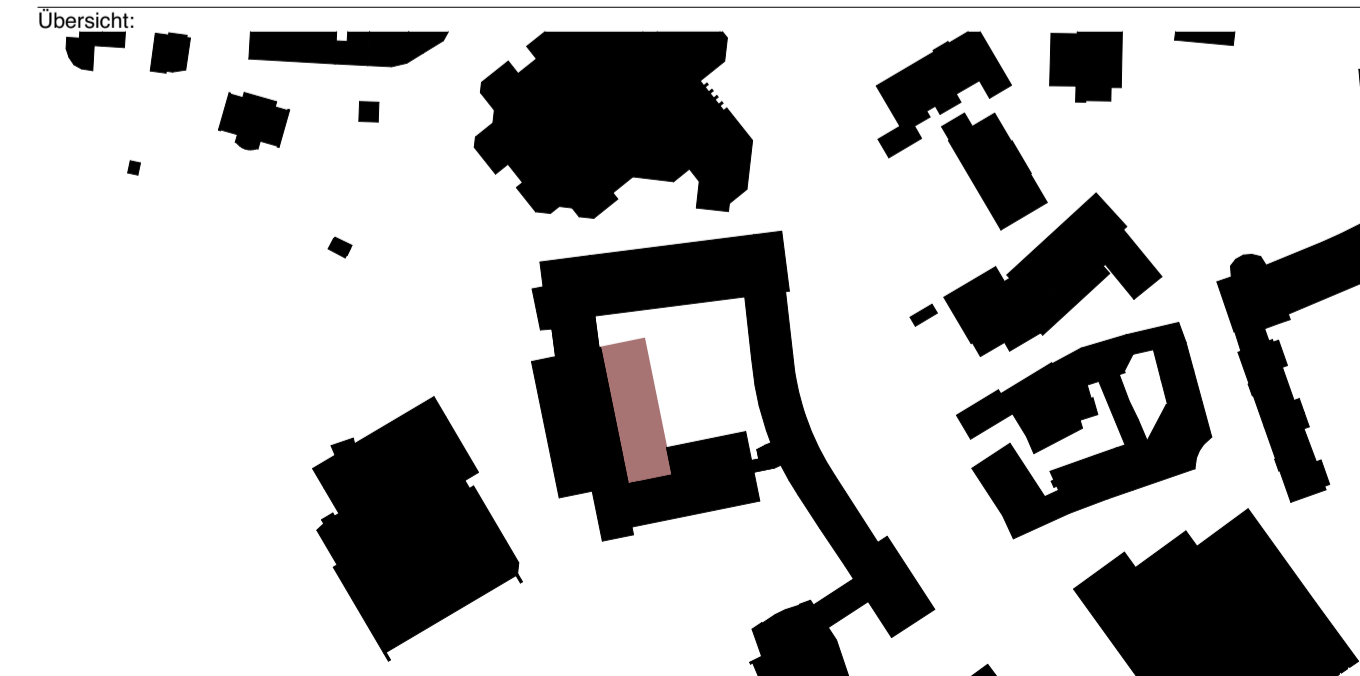

Peter Bastian Architekten BDA