

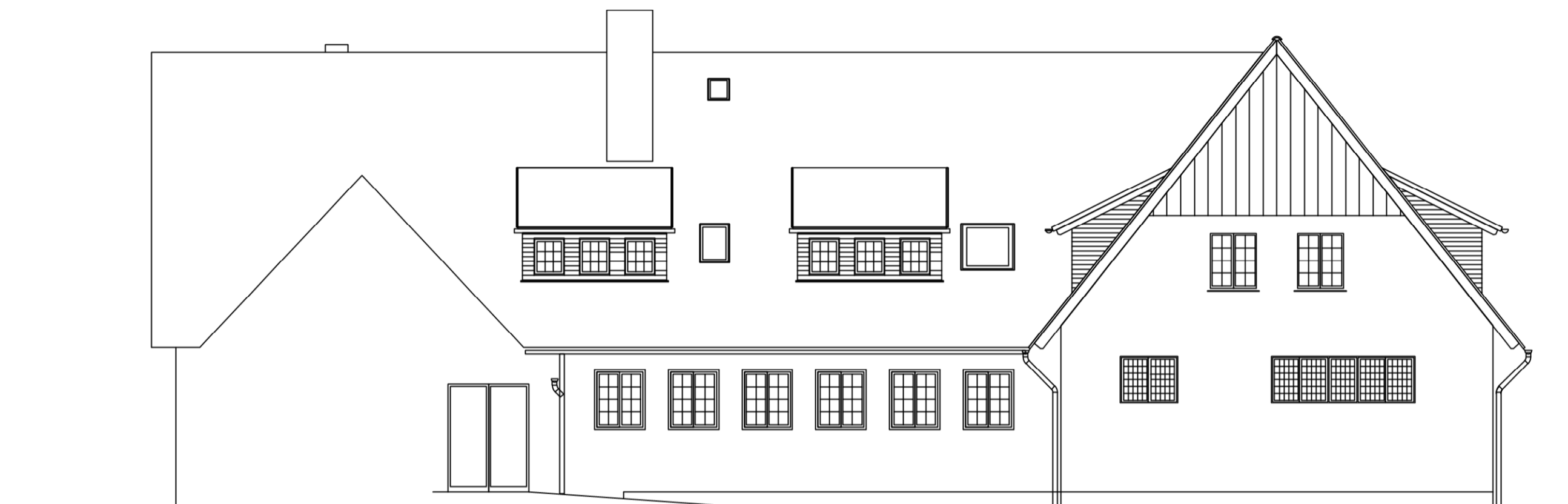

bauliche Maßnahmen Bauteil A:
Veränderungen im Inneren,
Fassade und äußeres Erscheinungsbild bleiben davon unberührt
Ansicht West Bauteil A
Baujahr 1936
Eingetragen in die Denkmalliste der Stadt Münster



bauliche Maßnahmen Bauteil A:
Veränderungen im Inneren,
Fassade und äußeres Erscheinungsbild bleiben davon unberührt
Ansicht Nord Bauteil A
Baujahr 1936
Eingetragen in die Denkmalliste der Stadt Münster



bauliche Maßnahmen Bauteil A:
Veränderungen im Inneren,
Fassade und äußeres Erscheinungsbild bleiben davon unberührt
Eingang Hausmeisterwohnung
Ansicht Ost Bauteil A
Baujahr 1936
Eingetragen in die Denkmalliste der Stadt Münster



bauliche Maßnahmen Bauteil A:
Veränderungen im Inneren,
Fassade und äußeres Erscheinungsbild bleiben davon unberührt
Ansicht Süd Bauteil A
Baujahr 1936
Eingetragen in die Denkmalliste der Stadt Münster

Maßstab 1 : 100

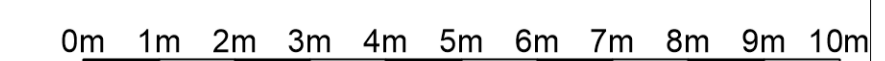

LEGENDE:

HÖHENQUOTE: ± 0.00 = OKFFB EG = + 60.64 ü. DHHN

BESTAND BT A-C

ABBRUCH BT A-C

NEUBAU BT A-C

NEUBAU BT D und E

Planstempel und Index überarbeitet
Index: Datum Name Art der Änderung

Übersicht:

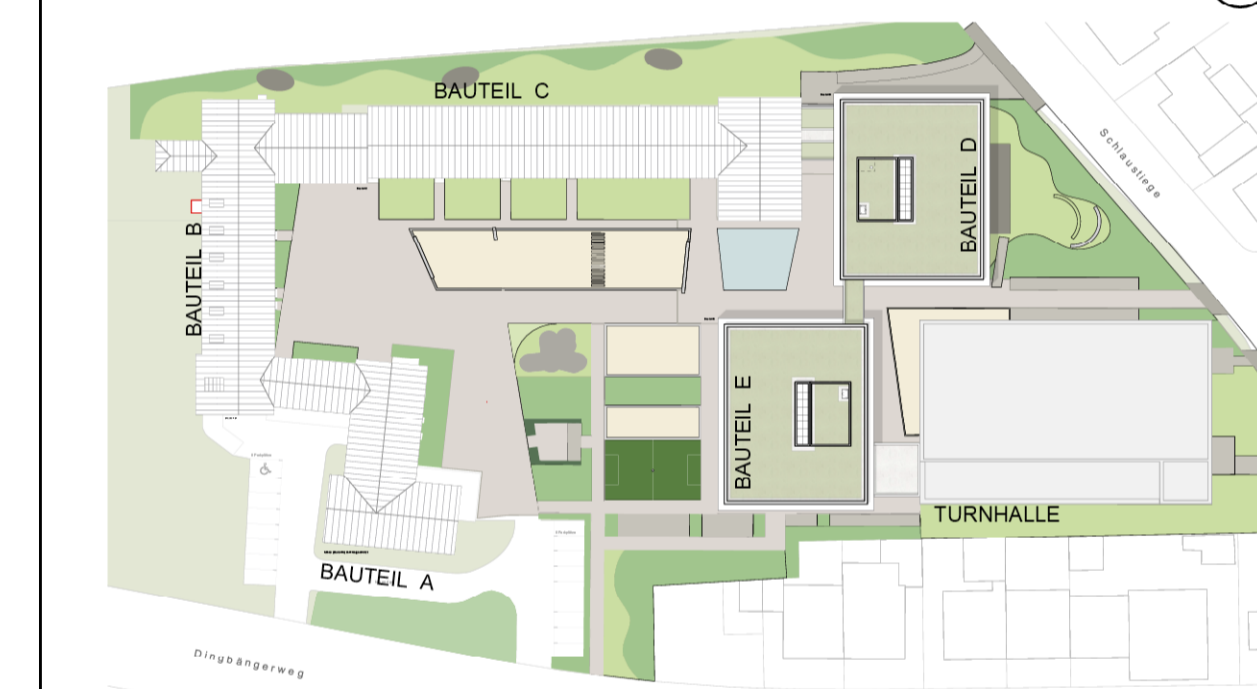

H. Gies Architekt GmbH
Prof. Heribert Gies Dipl. Arch. ETH BDA

Scharnhorststr. 32 T +49(0)61 31 | 62 78 584 info@gies-architekten.de
55120 Mainz F +49(0)61 31 | 62 78 586 www.gies-architekten.de

0196 P-11991 Bauantrag | Genehmigungsplanung
Standortnummer Projektnummer Planphase

B-06.05 Ansichten BT A - Bestand -

Planart/Bauart Planinhalt Plangröße 100mmx50mm

1 : 100 19.12.2024 Erstellung Index

Projektleiterzeichnung

Projektdatei 196_B_006.05_ANS_BT_A_2024_100

Planbezugszeichnung

ap H. Gies Architekt GmbH
Zeichnung Architekt und Projektbearbeitung

Zeichnung Bauen im Bestand

Patrick Suhre Harald Koops | Andreas Wenzel

Projektleitung Fachstellenleitung / Abteilungsleitung

Ralf Kriemeyer

Architektur / Technische Leitung

STADT MÜNSTER

Amt für Immobilienmanagement

Erweiterung Peter-Wust-Schule

Dingbängerweg 80
48163 Münster

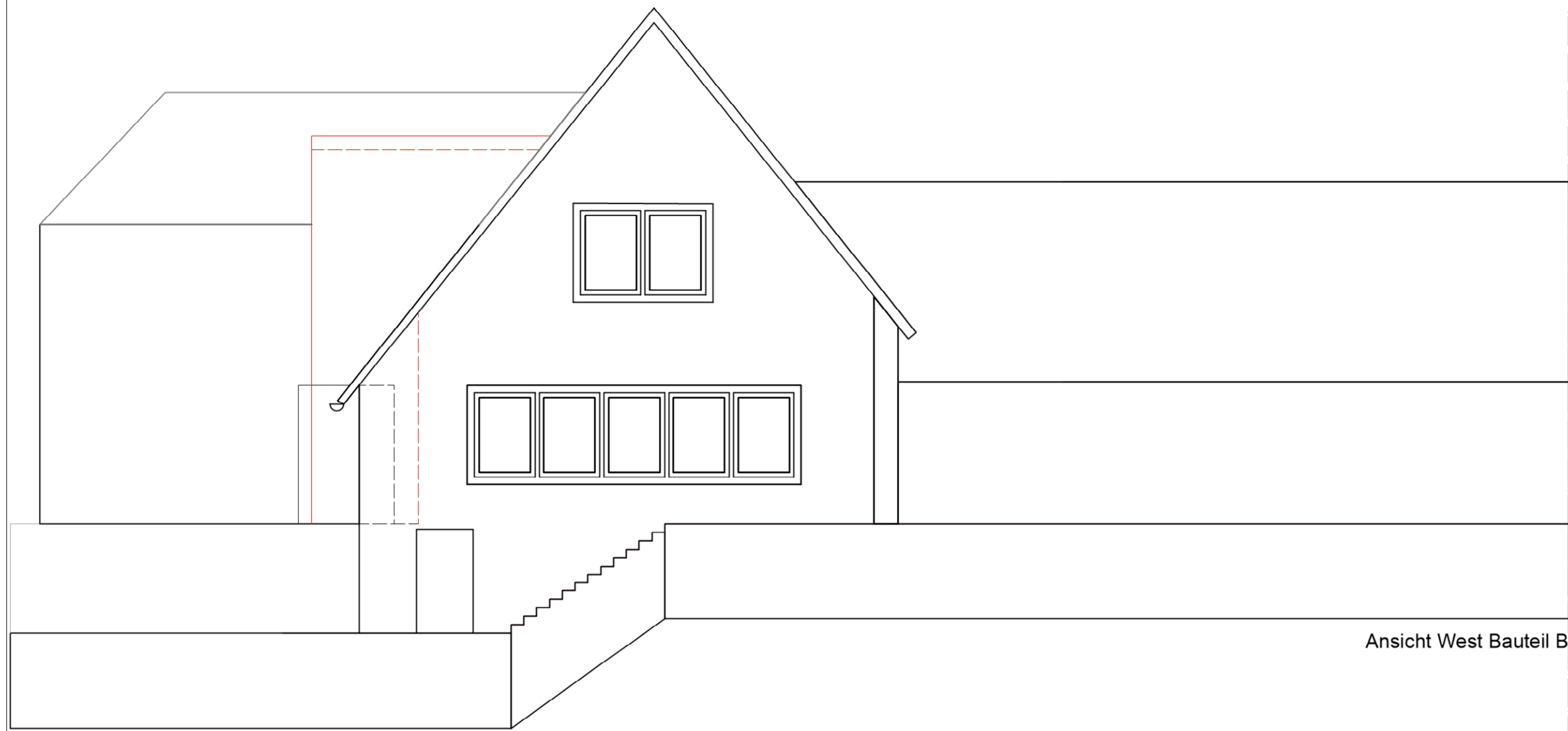

Ansicht West Bauteil B

bauliche Maßnahmen Bauteil B:
Veränderungen im Inneren,
ein weiterer Zugang auf den Pausenhof für B 0.03 Klassenzimmer wird hergestellt,
ein Aufzug wird für die Barrierefreiheit des Bestands errichtet



Ansicht Ost Bauteil C

Ansicht Ost Bauteil B

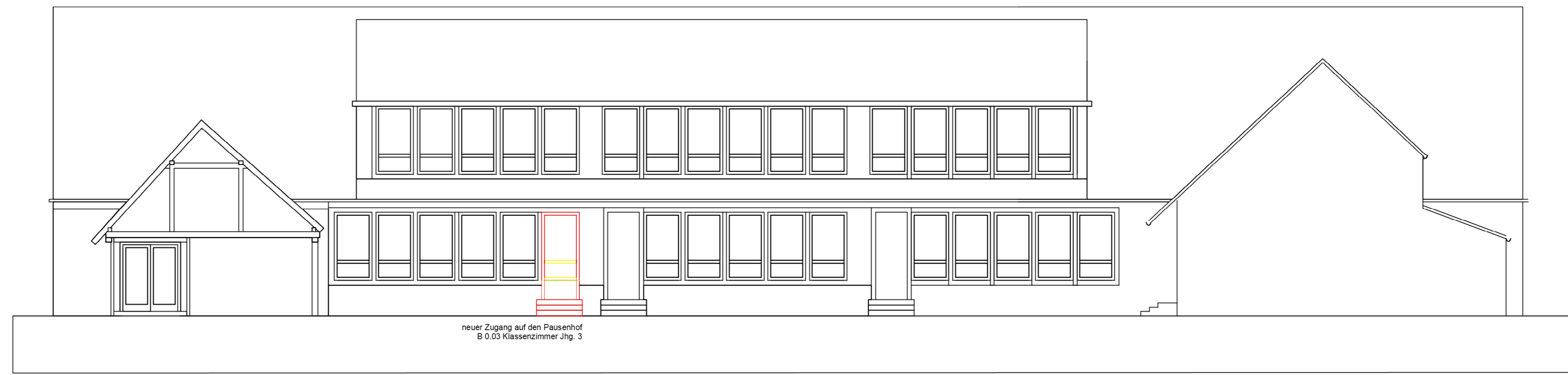

neuer Zugang auf den Pausenhof
B 0.03 Klassenzimmer Jhg. 3

Ansicht Süd Bauteil B

bauliche Maßnahmen Bauteil B:
Veränderungen im Inneren,
ein weiterer Zugang auf den Pausenhof für B 0.03 Klassenzimmer wird hergestellt,
ein Aufzug wird für die Barrierefreiheit des Bestands errichtet

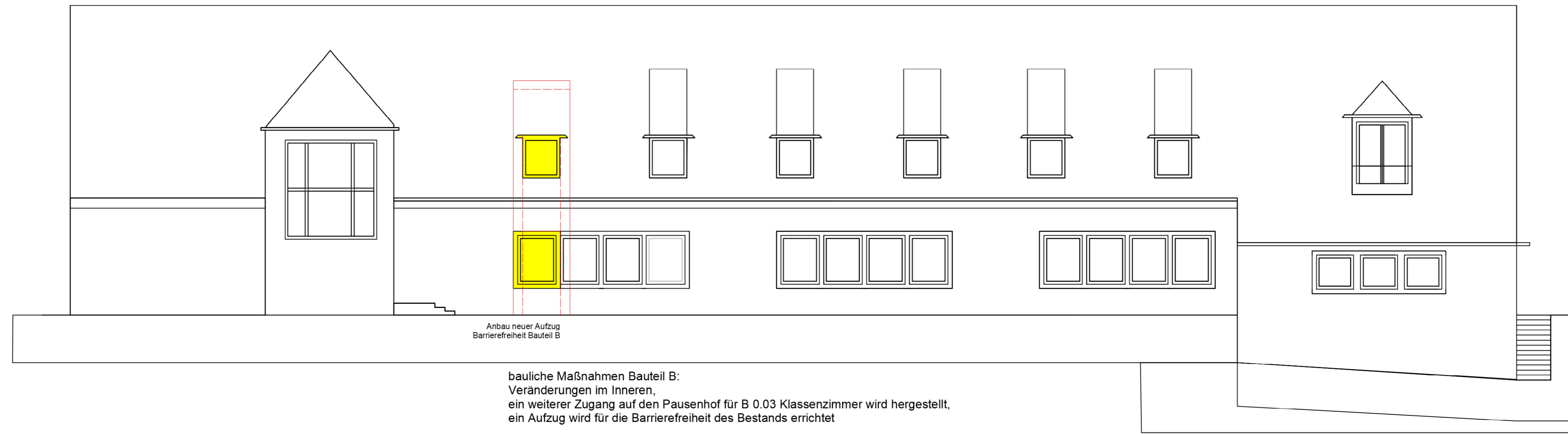

Anbau neuer Aufzug
Barrierefreiheit Bauteil B

Ansicht Nord Bauteil B

bauliche Maßnahmen Bauteil B:
Veränderungen im Inneren,
ein weiterer Zugang auf den Pausenhof für B 0.03 Klassenzimmer wird hergestellt,
ein Aufzug wird für die Barrierefreiheit des Bestands errichtet

Maßstab 1 : 100

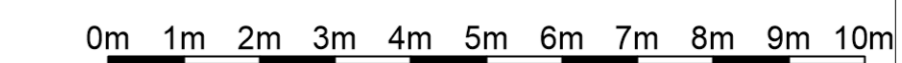

LEGENDE:

HÖHENQUOTE: ± 0.00 = OKFFB EG = + 60.64 ü. DHHN

- BESTAND BT A-C
- ABBRUCH BT A-C
- NEUBAU BT A-C
- NEUBAU BT D und E

Index	Datum	Name	Art der Änderung
a	xx.xx.xxxx		Planstempel und Index überarbeitet

Übersicht:

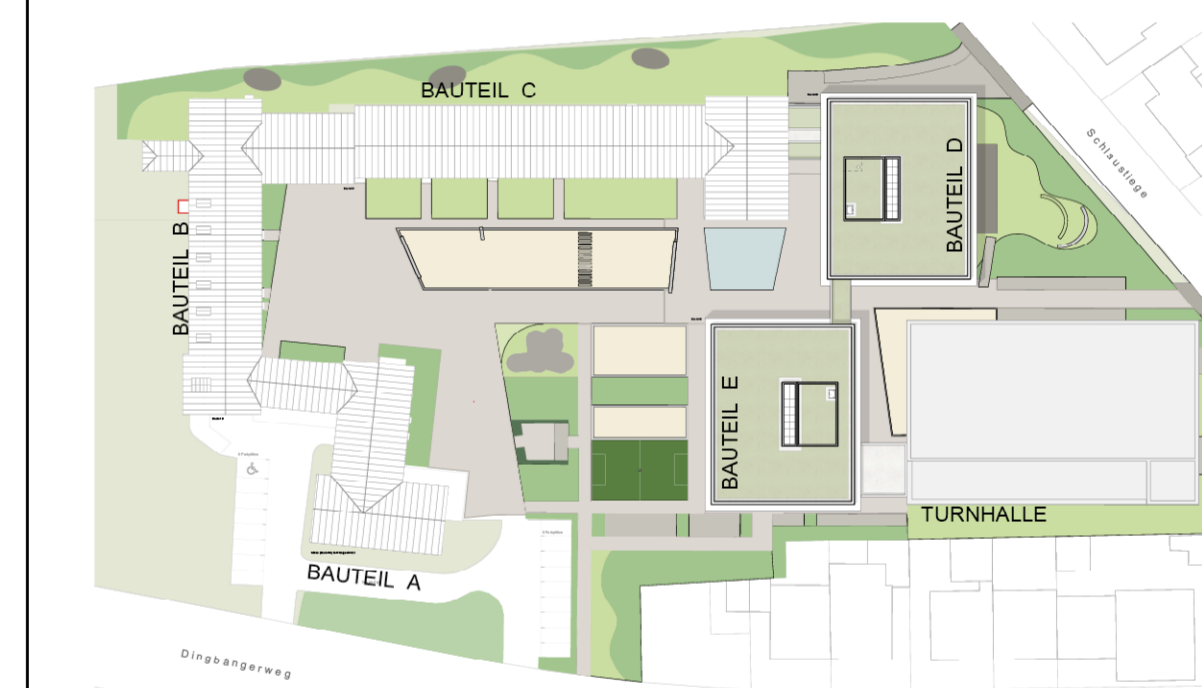

H. Gies Architekt GmbH
Prof. Heribert Gies Dipl. Arch. ETH BDA

Scharnhorststr. 32 T +49(0)61 31 | 62 78 584 info@gies-architekten.de
55120 Mainz F +49(0)61 31 | 62 78 586 www.gies-architekten.de

0196 Standortnummer P-11991 Projektnummer Bauantrag | Genehmigungsplanung Planphase

B-06.06 Ansichten BT B - Bestand - Planart/Bauteil (Eigentum) Plangröße 1135mmx500mm
1 : 100 Maßstab 19.12.2024 Erstellungsdatum Index

Projektverzeichnis	<p>Erweiterung Peter-Wust-Schule Dingbängerweg 80 48163 Münster</p>
Projektdaten	
196_B_006.06_ANS_BT_B_2024_100	
Planbezeichnung	
ap H. Gies Architekt GmbH Architektur und Projektbetreuung	
Zerlegung	
Patrick Gühre Harald Koops Andreas Wenzel Projektleitung	
Ralf Krietemeyer Anleitung / Technische Leitung	

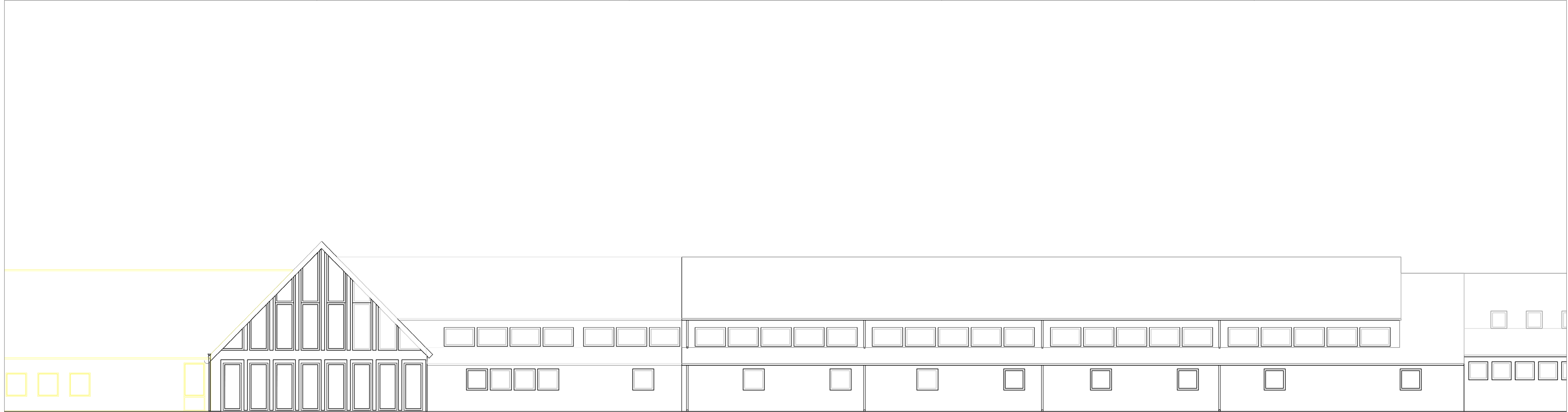

Anbau von 1979 | Abbruchantrag ist gestellt

Forum | Aula

Ansicht Ost Bauteil C

bauliche Maßnahmen Bauteil C:
Veränderungen im Inneren,
Fassade und äußeres Erscheinungsbild bleiben davon unberührt

Ansicht Ost Bauteil C

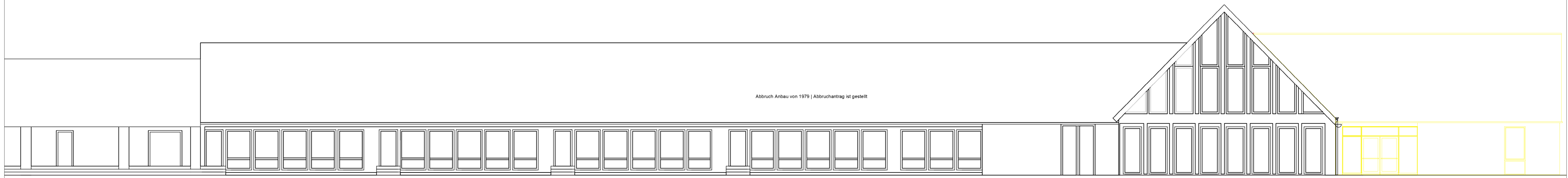

Abbruch Anbau von 1979 | Abbruchantrag ist gestellt

Forum | Aula

Ansicht West Bauteil C

bauliche Maßnahmen Bauteil C:
Veränderungen im Inneren,
Fassade und äußeres Erscheinungsbild bleiben davon unberührt

Maßstab 1 : 100

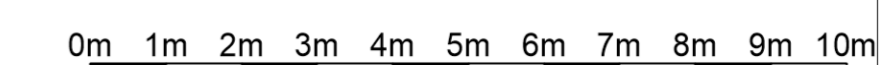

LEGENDE:

HÖHENQUOTE: ± 0.00 = OKFFB EG = + 60.64 ü. DHHN

- BESTAND BT A-C
- ABBRUCH BT A-C
- NEUBAU BT A-C
- NEUBAU BT D und E

Index	Datum	Name	Art der Änderung
a	xx.xx.xxxx		Planstempel und Index überarbeitet

Übersicht:

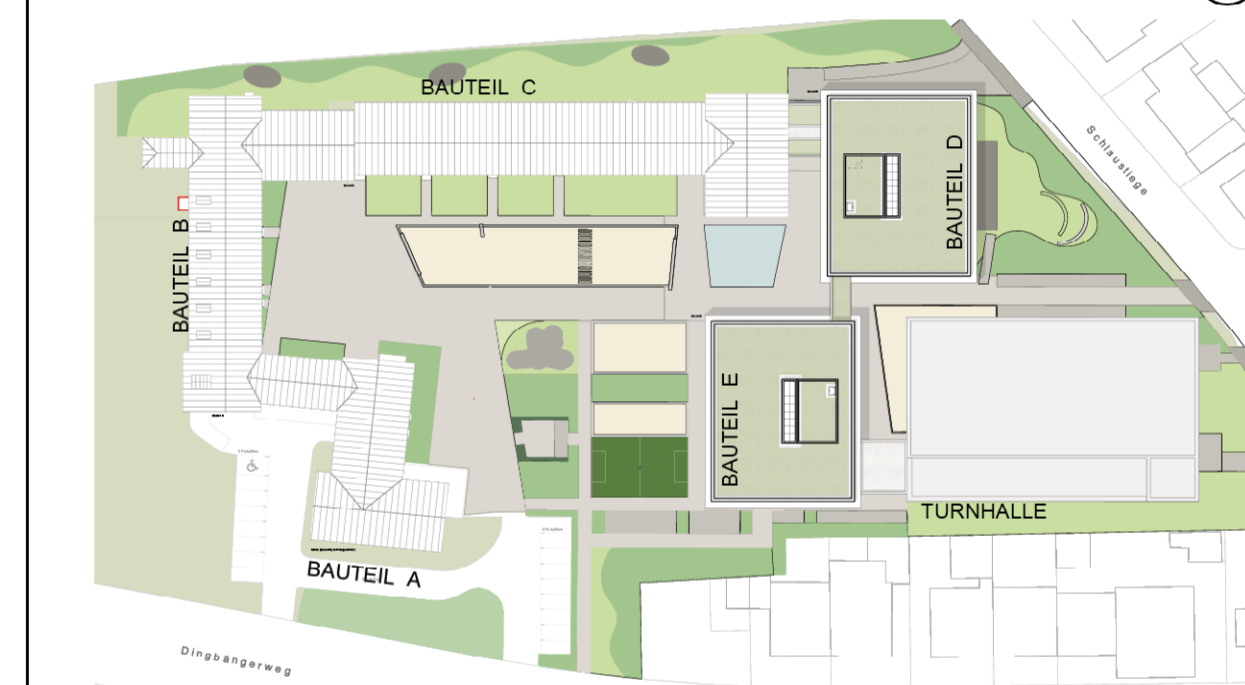

H. Gies Architekt GmbH
Prof. Heribert Gies Dipl. Arch. ETH BDA

Scharnhorststr. 32 T +49(0)61 31 | 62 78 584 info@gies-architekten.de
55120 Mainz F +49(0)61 31 | 62 78 586 www.gies-architekten.de

0196 Standortsnummer P-11991 Projektnummer Bauantrag | Genehmigungsplanung Planphase

B-06.06	Ansichten Ost u. West BT C - Bestand -	STADT MÜNSTER
Planart/Bauteil	Planart/Bauteil	Plangröße 1135mmx500mm
1 : 100	19.12.2024	
Maßstab	Erstellung	Index
Projektverzeichnis		
Projektdaten		
196_B_006.06_ANS_BT_C_N+S_2024_100		
Planbezeichnung		
ap	H. Gies Architekt GmbH	
Zuschreibung	Architektur und Projektbezeichnung	
Zerlegung	Reisen im Bestand	
Patrick Gühre	Harald Koops Andreas Wenzel	
Projektleitung	Farbkoordination / Abstimmung	
Ralf Kriemeyer		
Anleitung / Technische Leitung		
		Erweiterung Peter-Wust-Schule Dingbängerweg 80 48163 Münster