gepl. Schachtbauwerke RW			F 12 h= 2.09								F 12 h= 2.59						F 10 h= 2.64				SB h= 2.94			F 15 h= 2.70
gepl. Schachtbauwerke SW			F 10 h= 2.40				F 10 h= 2.23			F 10 h= 1.94							F 10 h= 2.04				F 10 h= 2.38			

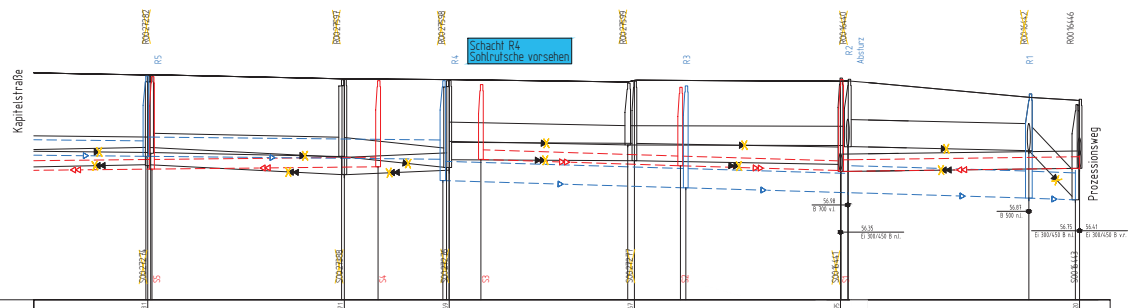

Gelandehöhe																								
Gradientenhöhe																								
Straßenname	Kapitelstraße																Kapitelstraße						Skagerrakstraße	
RW geplant OK Schacht - Ø, Material	DN 400 B		59.83 74.09		DN 500 B								58.64 74.09	DN 500 B					58.51 74.24	DN 500 B			58.72 74.36	DN 700 B		58.74 74.59	DN 700 B
RW geplant Haltungssohle, Länge, Gefälle	59.49	44m 1‰	59.72 74.09		78m 1‰								58.64 74.09	64m 3‰					58.51 74.24	43m 3‰			58.38 74.36	46m 3‰		58.54 74.59	16m 3‰ 58.59
SW geplant OK Schacht - Ø, Material	DN 250 Stz				DN 250 Stz				58.68 74.23				58.58 74.26	DN 250 Stz					58.49 74.22	DN 250 Stz			58.71 74.28	DN 300 Stz			
SW geplant Haltungssohle, Länge, Gefälle	58.51	47m 1‰	58.74 74.09		59m 1‰				58.68 74.23				58.58 74.26	52m 3‰					58.49 74.22	42m 3‰			58.58 74.28	62m 1‰			58.41
RW vorhanden OK Schacht\, Tiefe - Ø, Material, Länge, Gefälle	DN 400 B 34.65m 1.10‰				DN 500 B 49.52m 2.10‰				DN 500 B 27.23m 10.47‰				DN 500 B 46.97m 2.02‰				DN 500 B 57.07m 0.26‰				DN 700 B 43.96m 2.30‰			DN 700 B 15.59m 81.80‰		58.39 74.59	
RW vorhanden Haltungssohle - Baujahr/ Zustandsklasse	58.85	1945 / ZK 1	58.85 74.09	58.85 74.20	1945 / ZK 3			58.92 74.12	1945 / ZK 1			59.13 74.25	1945 / ZK 3			59.02 74.22	1945 / ZK 3			59.10 74.22	1936 / ZK 3		58.87 74.36	1936 / ZK 3	58.90 74.36	58.70 74.59	
SW vorhanden OK Schacht\, Tiefe - Ø, Material, Länge, Gefälle	Ei 300/450 B 34.74m 1.93‰		58.81 74.28		Ei 300/450 B 50.98m 5.10‰			58.71 74.26	Ei 300/450 B 27.19m 4.38‰			59.01 74.26	Ei 300/450 B 48.04m 0.54‰			58.67 74.26	Ei 300/450 B 53.43m 180‰			58.72 74.22	Ei 300/450 B 58.47m 1.35‰					58.70 74.75	
SW vorhanden Haltungssohle - Baujahr/ Zustandsklasse	58.44	1945 / ZK ?		58.60 74.09	1945 / ZK 1			58.74 74.26	1945 / ZK 2			58.76 74.60	1945 / ZK 3			58.61 74.60	1945 / ZK 3			58.51 74.59	1936 / ZK 2					58.61 74.75	

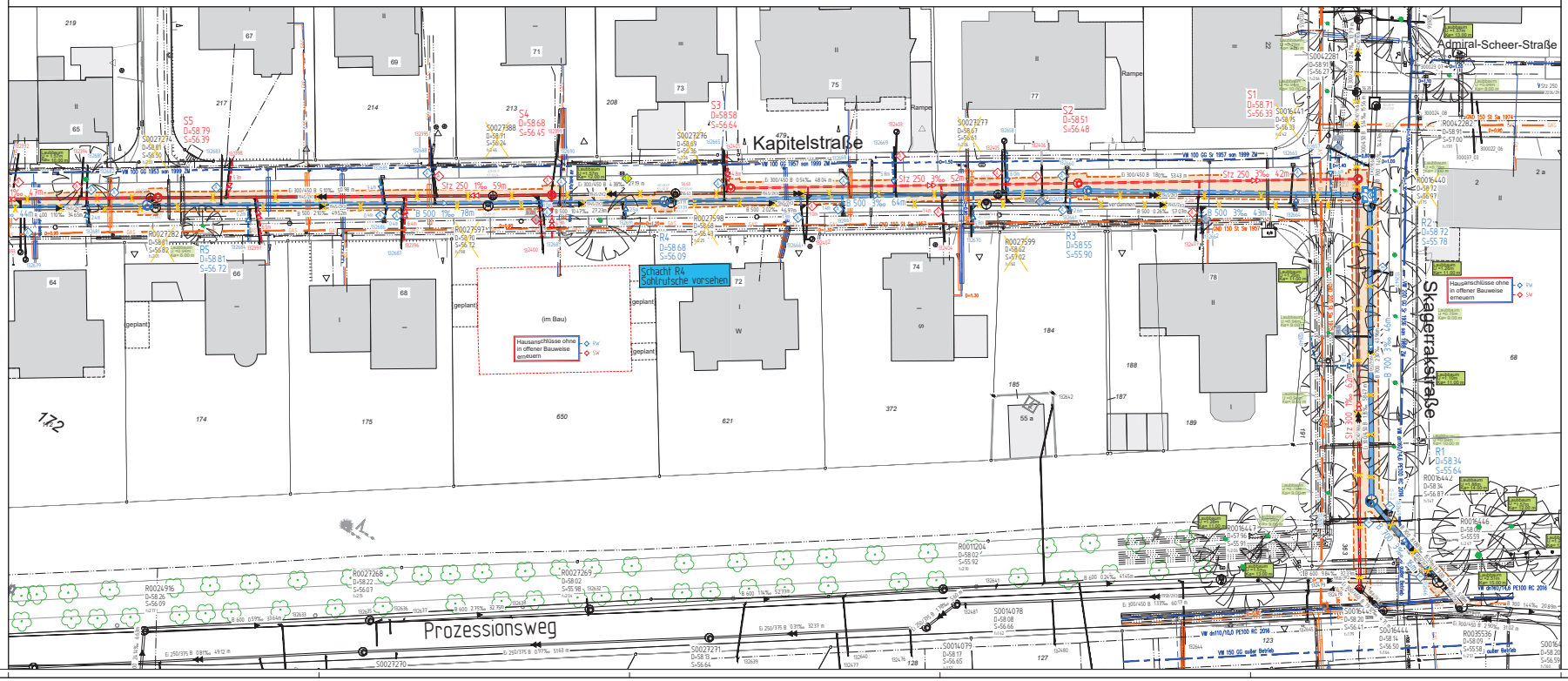

Zeichenerklärung

	PLANUNG	BESTAND
Regenwasserkanal		
Schmutzwasserkanal		
Mischwasserkanal		
Druckentwässerung		
Kanal entfällt/ wird verdämmt		
RWE - Leitungen		
Telekommunikationsleitungen		
Stromleitungen		
Lichtwellenleiter		
Gasleitung		
Wasserleitung		
Fernwärmekanal		

Anschlussleitungen

Lage der Anschlussleitungen nachrichtlich eingetragen!
Leitungen ohne Ø-Bezeichnung = DN 150

- vr: bzw. v.l.
- vr: bzw. v.l. oben
- v. oben
- nicht in Betrieb
- verschlossen
- Lage bekannt / unbekannt
- vorh. Rinnenablauf / Sohlenablauf
- gepl. Rinnenablauf / Sohlenablauf
- Nummer der Anschlussuntersuchung
- neu (R, S, M)
- überprüfen bei Neubau
- an gepl. Kanal anschließen
- Fehlanschluss umkehrmen
- erneuern offene Bauweise
- Liner
- verdämmen

RW / SW / MW

Laubbaum U = 1.10 Kø= 8.00 m	Laubbaum U = 0.78 Kø= 6.00 m
betroffen	nicht betroffen

Baumschutzsatzung vom 22.09.2023

Baugrube

Planungsnummer	Bestandsnummer
R1	R0467489
R2	R0467490
R3	R0467491
R4	R0467492
R5	R0467493
S1	S0047486
S2	S0047487
S3	S0047488
S4	S0047484
S5	S0047483

Hausanschlüsse ohne in offener Bauweise erneuern — RW / SW

Nr	Art der Änderung	Name	Datum
5			
4			
3			
2			
1			

Projekt Nr.: 21.071
Plan Nr.: K 132
Blatt Nr.: 1.01
Str. Schlüssel: 03660
Anlage Nr.:

Lageplan mit Langsschnitt

Maßstab
Lageplan 1 : 250
Längen 1 : 500 / Höhen 1 : 50

	Datum	Name
bearbeitet	02.2025	Hemann
gezeichnet	02.2025	Breuer
geprüft	04.2025	Hemann

genehmigt
Münscher, den 07.04.2025

i. A. Hemann
Amt für Mobilität und Tiefbau

Amt für Mobilität und Tiefbau

Kanalsanierung
Kapitelstraße

Stadtteil Mainz-Mitte
Bezirk Mitte

Plot 07.04.2025