

Legende:

- ▲ Haupteingang
- ▲ Nebeneingang
- Neubau
- Baugrenze

OKFF EG = -0,53m = 61,42m ü NN

Planverfasser:

ARGE
htarchitektur BDA
Hafenweg 26a
48155 Münster

Klein.Riesenbeck &
Assoziierte GmbH BDA
Am Holzbach 46
48231 Warendorf

Tel. 0251 287 25 24
Fax 0251 287 25 25
info@htarchitektur.de
www.htarchitektur.de

Tel. 0258 163 83 0
Fax 0258 169 36
mail@kr-architekten.de
www.kr-architekten.de

Bauherr: Stadt Münster I am für
Immobilienmanagement
Albersloher Weg 33
48127 Münster

Bauvorhaben: Erweiterung Annette-von-
Droste-Hülshoff-Gymnasium
Grüne G. 38-40
48143 Münster

Gemarkung: Münster
Flur: 14
Flurstück: 285

Plantitel: Lageplan mit Außenanlagen
Planungsstufe: Entwurf

Maßstab: 1:500 DIN A1
Plannummer: 252_EN_01.1
INDEX: VORABZUG
Planstand: 04.04.2025

Alle Maße sind am Bau zu prüfen und mit der Grundrisplanung zu vergleichen! Maßunstimmigkeiten sind sofort mit dem Architekten zu klären.
Für Maßfehler haftet allein der Auftragnehmer. Maßbezüge gelten vor Einzelmaßen.

Bei der Bauausführung sind die Planungen der Sonderfachleute zu beachten.
Firmenlogos und -ausführungszeichnungen gelten nur mit dem Freigabevermerk des Architekten. Planungslogos und -ausführungszeichnungen gelten nur mit dem Freigabevermerk des Architekten.

Die vorliegende Planung darf ohne vorherige Genehmigung durch den Architekten nur im Rahmen des oben genannten Bauvorhabens verwendet werden. Dieser Plan gilt nur in Zusammenhang mit den gültigen Plänen der Fachgenosseure: Bodengutachter, Statiker, Haustechniker, Vermesser

LUDGERSTRASSE



Legende:

Bestand
 Neu

Planung entspricht dem Planstand vom 11.03.2025 - Design Freeze

OKFF EG = -0,53m = 61,42m ü NN

Planverfasser:

ARGE htarchitektur BDA Klein, Riesenbeck & Assoziierte GmbH BDA
 Hafenweg 26a Am Holzbach 46
 48155 Münster 48231 Warendorf
 Tel. 0251 287 25 24 Tel. 0258 163 83 0
 Fax 0251 287 25 25 Fax 0258 169 36
 info@htarchitektur.de mail@kr-architekten.de
 www.htarchitektur.de www.kr-architekten.de

Bauherr: Stadt Münster I Amt für Immobilienmanagement

Albersloher Weg 33
48127 Münster

Bauvorhaben: Erweiterung Annette-von-Droste-Hülshoff-Gymnasium Grüne G. 38-40 48143 Münster

Gemarkung: Münster

Flur: 14

Flurstück: 285

Plantitel: Erdgeschoss

Planungsstufe: Entwurf

Maßstab: 1:200 DIN A1

Plannummer: 252_EN_02b.2

INDEX: VORABZUG

Planstand: 04.04.2025

Alle Maße sind am Bau zu prüfen und mit der Grundrissskizze zu vergleichen! Maßstimmigkeiten sind sofort mit dem Architekten zu klären.
Für Maßfehler haftet allein der Auftragnehmer. Maßbezüge gelten vor Einzelfmaßen.
Bei der Bauausführung sind die Planungen der Sonderfachleute zu beachten.
Firmenabstimmungen und Ausführungszeichnungen gelten nur mit dem Freigabevermerk des Architekten. Planungsabstimmungen und Ausführungszeichnungen gelten nur mit dem Freigabevermerk des Architekten.
Die vorliegende Planung darf ohne vorherige Genehmigung durch den Architekten nur im Rahmen des oben genannten Bauvorhabens verwendet werden. Dieser Plan gilt nur in Zusammenhang mit den gültigen Plänen der Fachingenieure: Bodengutachter, Statiker, Haustechniker, Vermesser.



Legende:

Bestand
 Neu

Planung entspricht dem Planstand vom 11.03.2025 - Design Freeze

OKFF EG = -0,53m = 61,42m ü NN

Planverfasser:

ARGE
 htarchitektur BDA
 Hafenweg 26a
 48155 Münster

Klein.Riesenbeck &
 Assoziierte GmbH BDA
 Am Holzbach 46
 48231 Warendorf

Tel. 0251 287 25 24
 Fax 0251 287 25 25
 info@htarchitektur.de
 www.htarchitektur.de

Tel. 0258 163 83 0
 Fax 0258 169 36
 mail@kr-architekten.de
 www.kr-architekten.de

Unterschrift

Bauherr: Stadt Münster I Amt für Immobilienmanagement

Albersloher Weg 33
48127 Münster

Unterschrift

Bauvorhaben: Erweiterung Annette-von-Droste-Hülshoff-Gymnasium Grüne G. 38-40 48143 Münster

Gemarkung: Münster

Flur: 14

Flurstück: 285

Plantitel: 1. Obergeschoss

Planungsstufe: Entwurf

Maßstab: 1:200 DIN A1

Plannummer: 252_EN_02b.3

INDEX: VORABZUG

Planstand: 04.04.2025

Alle Maße sind am Bau zu prüfen und mit der Grundrisplanung zu vergleichen! Maßstimmigkeiten sind sofort mit dem Architekten zu klären.

Für Maßstäbe hat allein der Auftragnehmer. Maßstäbe gelten vor Einzeilmäßen.

Bei der Bauausführung sind die Planungen der Sondarfache zu beachten.

Firmenstempel und ausführungsszeichnungen gelten nur mit dem Freigabevermerk des Architekten. Planungsstempel und ausführungsszeichnungen gelten nur mit dem Freigabevermerk des Architekten.

Dieses Plan darf ohne vorherige Genehmigung durch den Architekten nur im Rahmen des oben genannten Bauvorhabens verwendet werden. Dieser Plan gilt nur in Zusammenhang mit den gültigen Plänen der Fachingenieure: Bodengutachter, Statiker, Haustechniker, Vermesser



Legende:

Bestand
 Neu

Planung entspricht dem Bestand vom 11.03.2025 - Design Freeze

OKFF EG = -0,53m = 61,42m ü NN

Planverfasser:

ARGE
htarchitektur BDA
 Hafenweg 26a
 48155 Münster

Klein.Riesenbeck &
 Assoziierte GmbH BDA
 Am Holzbach 46
 48231 Warendorf

Tel. 0251 287 25 24 Tel. 0258 163 83 0
 Fax 0251 287 25 25 Fax 0258 169 36
 info@htarchitektur.de mail@kr-architekten.de
 www.htarchitektur.de www.kr-architekten.de

Unterschrift

Bauherr: **Stadt Münster I Amt für Immobilienmanagement**

Albersloher Weg 33
48127 Münster

Unterschrift

Bauvorhaben: **Erweiterung Annette-von-Droste-Hülshoff-Gymnasium Grüne G. 38-40 48143 Münster**

Gemarkung: **Münster**

Flur: **14**

Flurstück: **285**

Planteil: **2. Obergeschoss**

Planungsstufe: **Entwurf**

Maßstab: **1:200** **DIN A1**

Plannummer: **252_EN_02b.4**

INDEX: **VORABZUG**

Planstand: **08.04.2025**

Alle Maße sind am Bau zu prüfen und mit der Grundrisplanung zu vergleichen! Maßstabsabweichungen sind sofort mit dem Architekten zu klären.
Für Maßstäbe hat allein der Auftragnehmer. Maßstäbe gelten vor Einzeilmäßen.

Bei der Bauausführung sind die Planungen der Sonderfachleute zu beachten.
Fremddetails und Ausführungszeichnungen gelten nur mit dem Freigabevermerk des Architekten. Planungsdetails und Ausführungszeichnungen gelten nur mit dem Freigabevermerk des Architekten.

Die vorliegende Planung darf ohne vorherige Genehmigung durch den Architekten nur im Rahmen des oben genannten Bauvorhabens verwendet werden. Dieser Plan gilt nur in Zusammenhang mit den gültigen Plänen der Fachingenieure: Bodengutachter, Statiker, Haustechniker, Vermesser

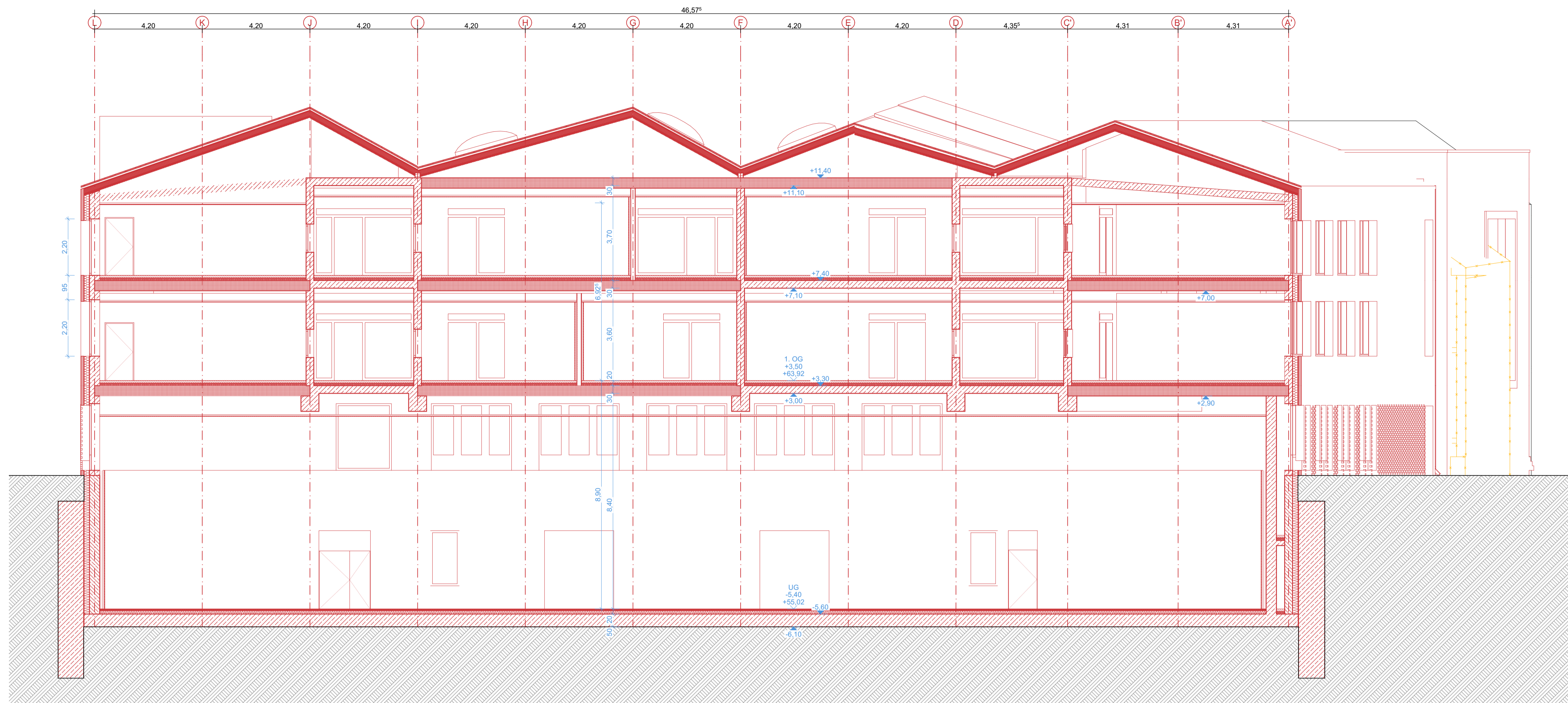

Legende:

Planung entspricht dem Planstand vom
11.03.2025 - Design Freeze

OKFF EG = -0.53m = 61.42m ü NN

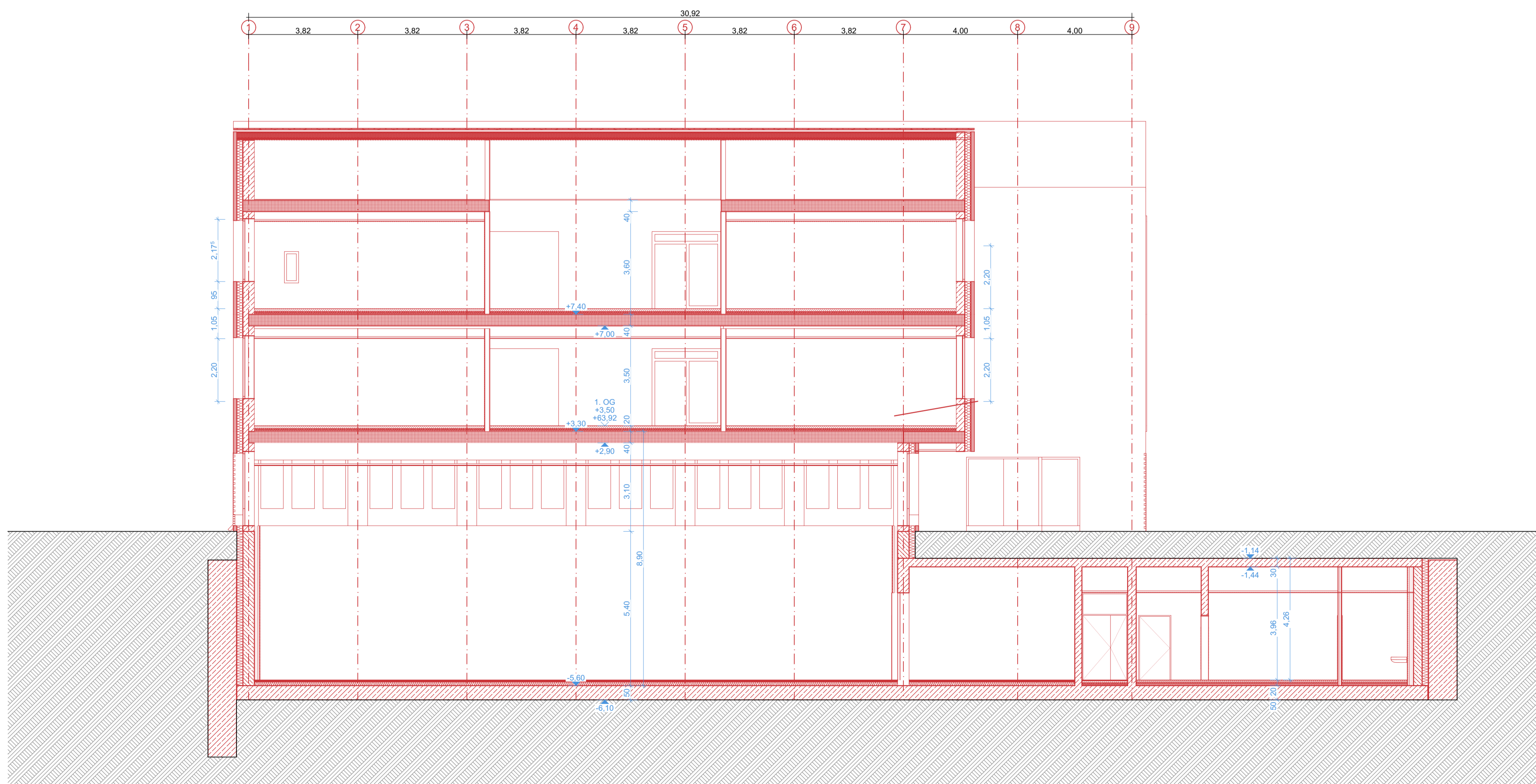
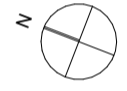

Planverfasser:

ARGE harchitektur BDA
Hafenweg 26a
48155 Münster

Klein, Riesenbeck &
Assoziierte GmbH BDA
Am Holzbach 46
48231 Warendorf

Tel. 0251 287 25 24
Fax 0251 287 25 25
info@harchitektur.de
www.harchitektur.de

Tel. 0258 163 83 0
Fax 0258 169 36
mail@kr-architekten.de
www.kr-architekten.de

Unterschrift

Bauherr: Stadt Münster I Amt für
Immobilienmanagement
Albersloher Weg 33
48127 Münster

Unterschrift

Bauvorhaben: Erweiterung Annette-von-
Droste-Hülshoff-Gymnasium
Grüne G. 38-40
48143 Münster

Gemarkung: Münster
Flur: 14
Flurstück: 285

Plantitel: Schnitte B-B, C-C
Planungsstufe: Entwurf

Maßstab: 1:100 DIN A1
Plannummer: 252_EN_05.2
INDEX: VORABZUG
Planstand: 04.04.2025

Alle Maße sind am Bau zu prüfen und mit der Grundrissskizze zu vergleichen! Maßstabmängel sind sofort mit dem Architekten zu klären.
Für Maßstäbe hat allein der Auftragnehmer. Maßbezüge gelten vor Einzelmaßen.
Bei der Bauausführung sind die Planungen der Sonderfläche zu beachten.
Firmenlogos und -ausführungszeichnungen gelten nur mit dem Freigabevermerk des Architekten. Planungslogos und -ausführungszeichnungen gelten nur mit dem Freigabevermerk des Architekten.
Die vorliegende Planung darf ohne vorherige Genehmigung durch den Architekten nur im Rahmen des oben genannten Bauvorhabens verwendet werden. Dieser Plan gilt nur in Zusammenhang mit den gültigen Plänen der Fachgenosse: Bodengutachter, Statiker, Haustechniker, Vermesser

Fassadenstudie
Weiterentwicklung
Variante C

Besonderheiten:

- Sockel + Kubus (Grüne Gasse) Recycling-Klinker
- Klinker im Sockel durchgehend
- Rollschicht als Abschluss Sockel
- Beton (rot eingefärbt) im Sockelbereich der Fenster EG

- Sichtschutz Fenster zur Sporthalle: Mattiertes Glas
- Lochfenster im Bereich der Klassen
- Optional: Fassadenbegrünung entlang der Grünen Gasse
- Lüftungslamellen in Pfosten-Riegel Konstruktion im Bereich der Treppenhäuser (auch als RWA)

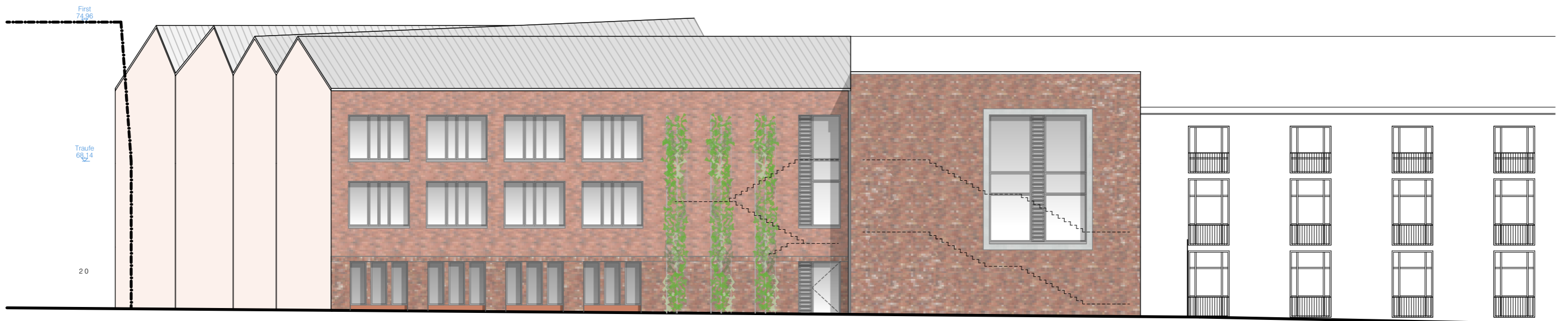
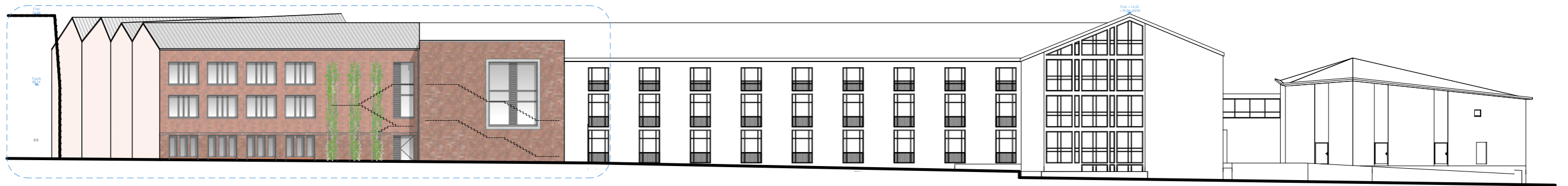

Ansicht Nordost



Ansicht Nordwest

Fassadenstudie
Weiterentwicklung
Variante C

Besonderheiten:

- Sockel + Kubus (Grüne Gasse) Recycling-Klinker
- Klinker im Sockel durchgehend
- Rollschicht als Abschluss Sockel
- Beton (rot eingefärbt) im Sockelbereich der Fenster EG

- Sichtschutz Fenster zur Sporthalle: Mattiertes Glas
- Lochfenster im Bereich der Klassen
- Optional: Fassadenbegrünung entlang der Grünen Gasse
- Lüftungslamellen in Pfosten-Riegel Konstruktion im Bereich der Treppenhäuser (auch als RWA)

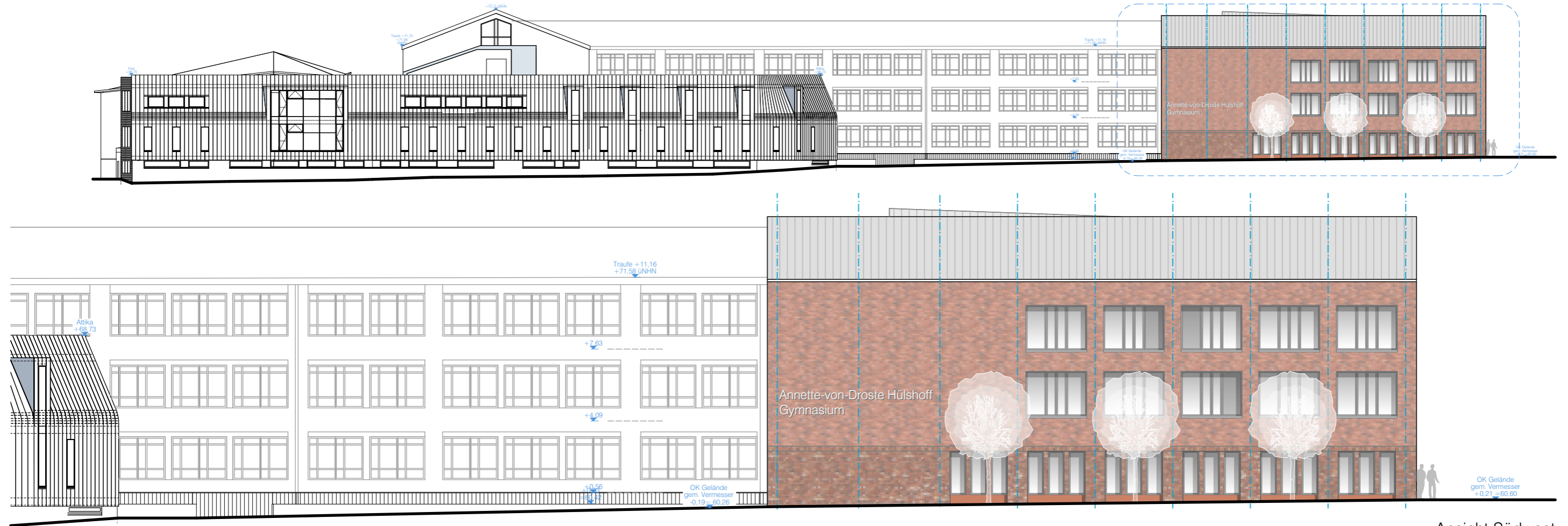

Ansicht Südwest



Ansicht Südost