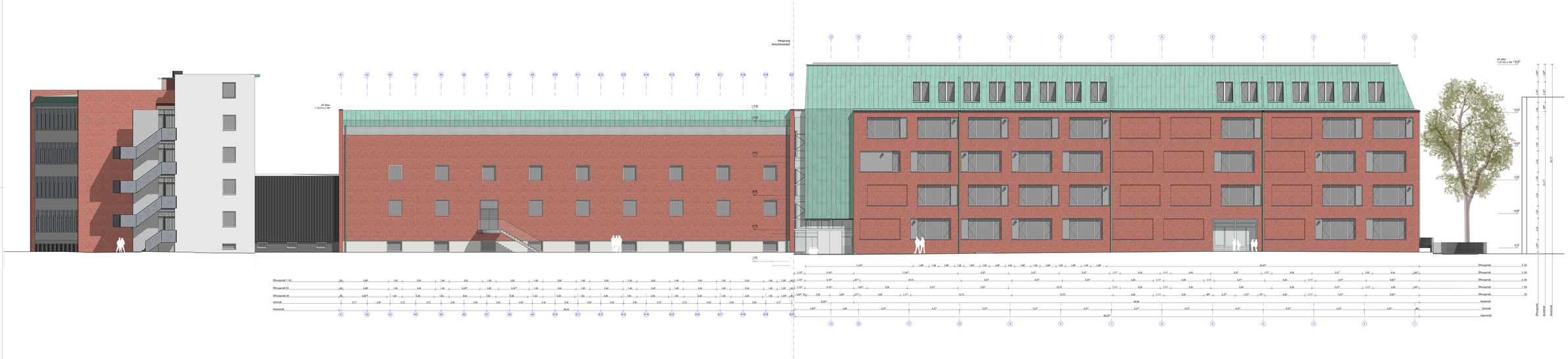

706_3_---_AN_--_000_04

Ansicht Nord

m0,00 = 58,77 m ü.NHN

Abbruch
Bestand
Neubau

Projekt: AFB - Erweiterung Anne-Frank-Berufskolleg
Manfred-von-Richthofen-Straße 39
48145 Münster

Bauherr: Bauwerke Münster GmbH

Kleimannstraße 10
48143 Münster
fon: 0251 2979411-0
email: info@bauwerke-ms.de

Architekt: Heugel GmbH

Am Mühlenfeld 16
48155 Münster
fon 0251-68807-0
office@heugel-architekten.de

Planinhalt: Ansicht Nord
Plannr.: 706_3_--_AN_--_000_04
Maßstab: 1:100
Ersatzblatt-nr.: -
Druckdatum: 14.04.2025
Blattgröße: 1,000 x 841
gezeichnet: LH/CO
gegroft: AB
geändert: 04 14.04.2025 LH BAUBESCHLUSS
03 11.04.2025 LH
02 12.03.2025 LH
01 03.03.2025 LH

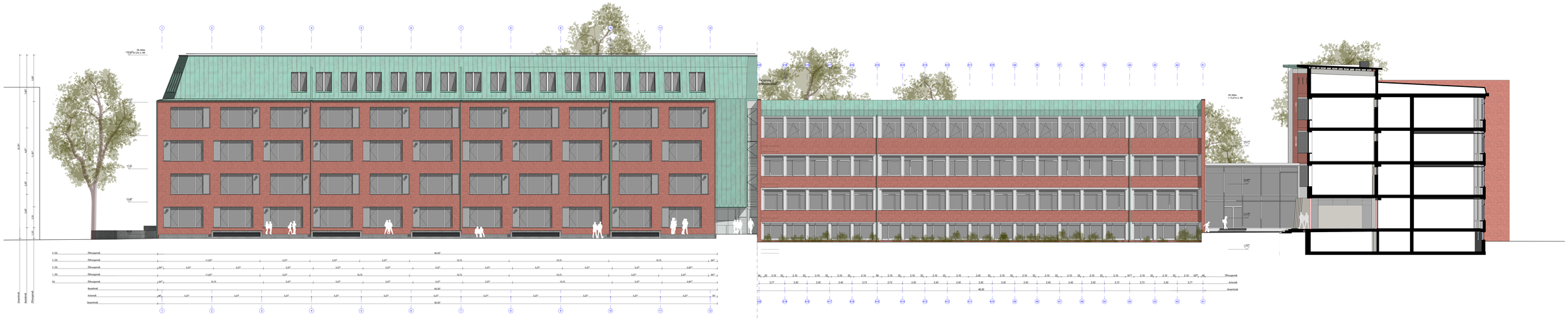

706_3_---_AN_--_001_04

Ansicht Süd

±0,00 = 58,77 m ü.NHN

- Abbruch
- Bestand
- Neubau

Projekt: AFB - Erweiterung Anne-Frank-Berufskolleg
Manfred-von-Richthofen-Straße 39
48145 Münster

Bauherr: Bauwerke Münster GmbH
Klemensstraße 10
48143 Münster
fon: 0251 2979411-0
email: info@bauwerke-ms.de

Architekt: Heugel GmbH
Am Mühlenfeld« 16
48155 Münster
fon 0251-689017-0
office@heugel-architekten.de

Planinhalt: Ansicht Süd
Plannr.: 706_3_---_AN_--_001_04
Maßstab: 1:100
Erstelldatum: - -
Druckdatum: 14.04.2025
Blattgröße: 1,000 x 841
gezeichnet: LH/CO
gprüft: AB
geändert: 04 : 14.04.2025 LH BAUBESCHLUSS
03 : 11.04.2025 LH
02 : 12.03.2025 LH
01 : 03.03.2025 LH

706_3_--_AN_--_002_04

Ansicht West

±0,00 = 58,77 m ü.NHN

Abbruch
Bestand
Neubau

Projekt: AFB - Erweiterung Anne-Frank-Berufskolleg
Manfred-von-Richthofen-Straße 39
48145 Münster

Bauherr: Bauwerke Münster GmbH

Klemensstraße 10
48143 Münster
fon 0251 2979411-0
email info@bauwerke-ms.de

Architekt: Heupel GmbH

Am Mittelhafen 16
48155 Münster
fon 0251-686617-0
office@heupel-architekten.de

Planinhalt: Ansicht West
Plannr.: 706_3_--_AN_--_002_04
Maßstab: 1:100
Erstelldatum: -
Druckdatum: 14.04.2025
Blattgröße: 420 x 297
gezeichnet: LH/CS
geprüft: AB
geändert: 04 14.04.2025 LH BAUBESCHLUSS
03 11.04.2025 LH
02 12.03.2025 LH
01 03.03.2025 LH

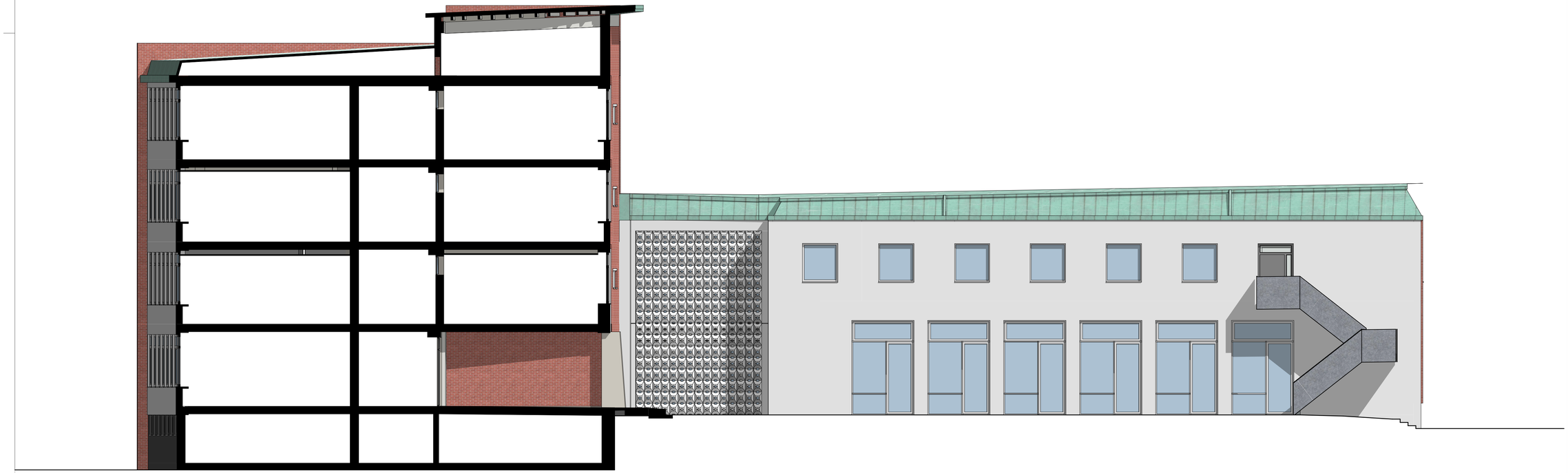

706_3_--_AN_--_003_01

Ansicht Nord BT C

±0,00 = 58,77 m ü.NHN

Abbruch
Bestand
Neubau

Projekt: AFB - Erweiterung Anne-Frank-Berufskolleg
Manfred-von-Richthofen-Straße 39
48145 Münster

Bauherr: Bauwerke Münster GmbH

Klemensstraße 10
48143 Münster
fon 0251 2979411-0
email info@bauwerke-ms.de

Architekt: Heupel GmbH

Am Mittelhafen 16
48155 Münster
fon 0251-686617-0
office@heupel-architekten.de

Planinhalt: 706_3_--_AN_--_003_01
Plannr.: 003
Maßstab: 1:100
Erstelldatum: 10.04.2025
Druckdatum: 14.04.2025
Blattgröße: 780 x 420
gezeichnet: LH/CS
geprüft: AB
geändert: 01 14.04.2025 LH BAUBESCHLUSS