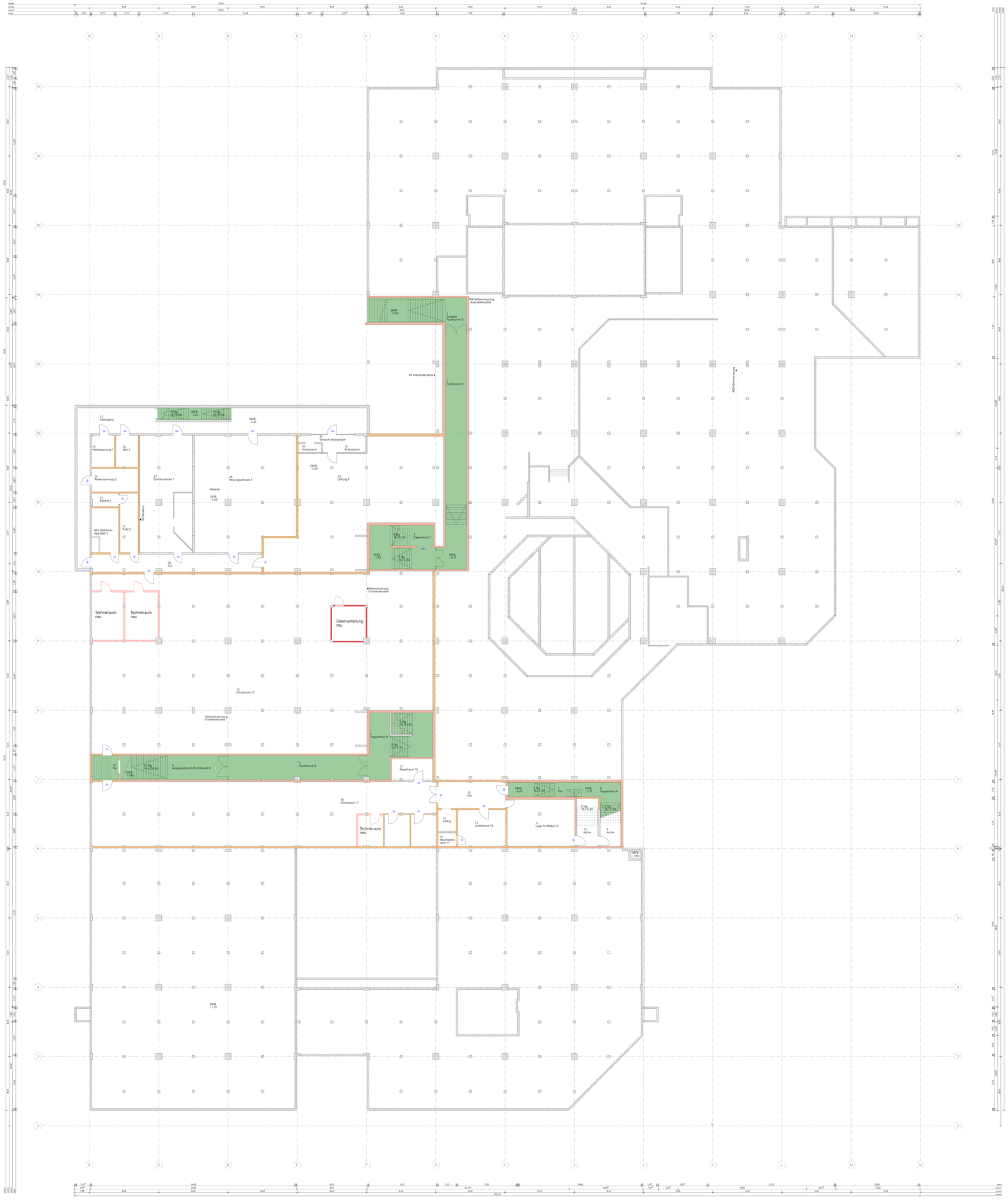
Datenverteilung
neu
Technikraum
neu
Technikraum
neu
Technikraum
neu
Treppenhaus C
Treppenhaus B
Treppenhaus A
Fluchttunnel C
Fluchttunnel B
Ausgangsbereich Fluchttunnel B
Ausgang
Fluchttunnel C
Höhenversprung
Kriechkellersohle
VK Kriechkellerdecke
KKD Höhenversprung
Höhenversprung
Kriechkellersohle
Höhenversprung
Kriechkellersohle
Höhenversprung
Kriechkellersohle
Verraum Ansaugraum
Ansaugraum
Ansaugraum
Material
Installation
Außeneingang
Heizungszentrale 8
Lüftung 9
Schulraum 10
Schulraum 12
Abstellraum 18
Abstellraum 16
Lager für Möbel 15
Archiv
Archiv
Flur
Auflauf
Raucherraum 17
Flur
Flur
Flur

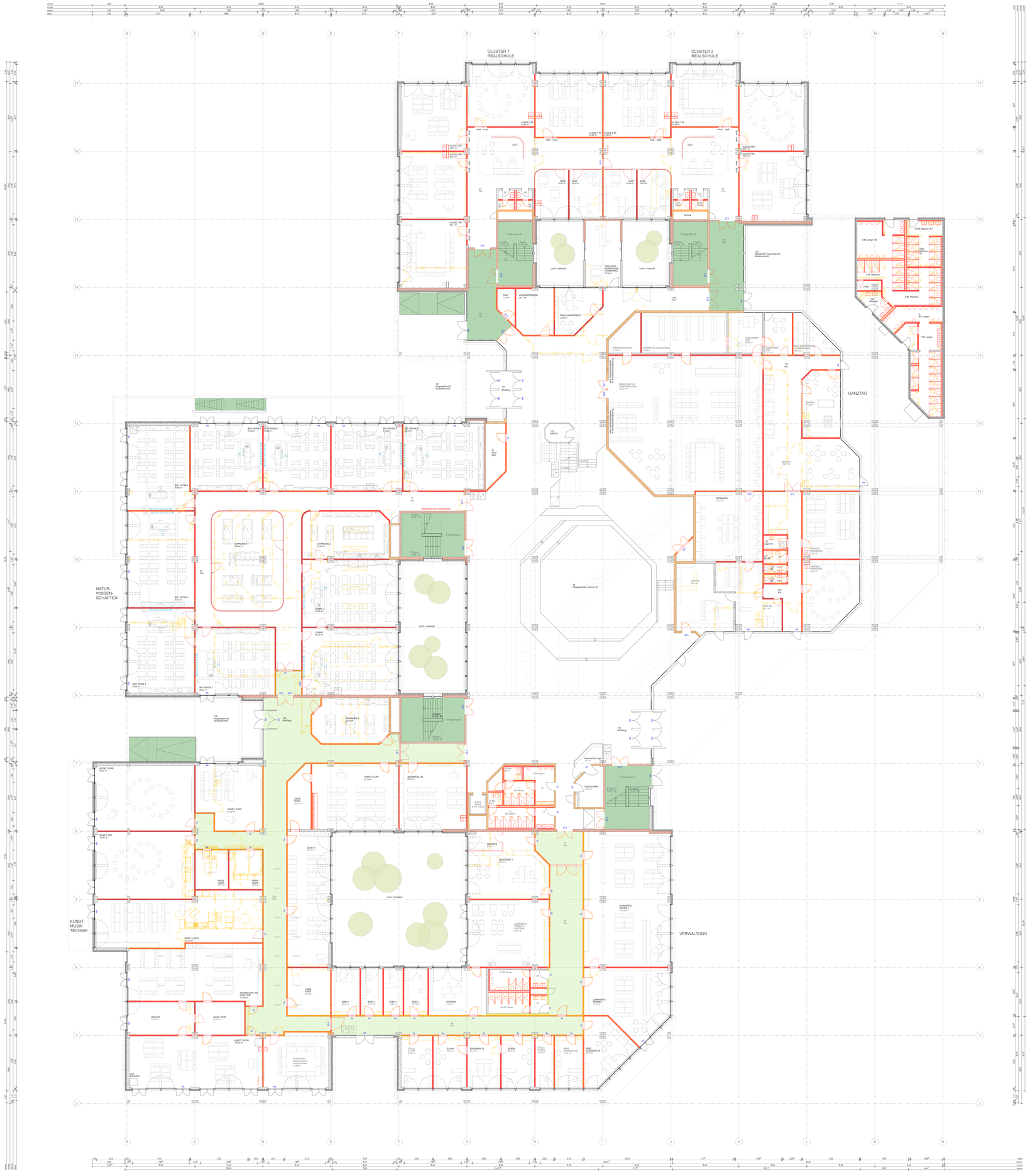

LEGENDE:

Hinweise

Alle Maße sind am Bau verantwortlich zu prüfen. Alle Einmaßarbeiten müssen bezogen auf das Gebäude-Achssystem durchgeführt werden. Abweichungen sind der Bauleitung vor der Ausführung rechtzeitig anzuzeigen und zu klären. Bedenken gegen die geplante Art der Ausführung wie auch Unstimmigkeiten in den Plänen und sonstigen Ausführungsunterlagen sind der Bauleitung rechtzeitig vor der Ausführung anzuzeigen und zu klären. Bei Widersprüchen zwischen Plänen und sonstigen Ausführungsunterlagen haben Unterlagen im größeren Maßstab Vorrang. Bei gleichmaßstäblichen Plänen gilt das aktuellere Datum.

Beton bewehrt		**Dämmung hart**	
Beton unbewehrt		**Dämmung weich**	
Betonfertigteil		**Folie**	
Mauerwerk		**Gipskarton**	
Stahl		**Putz**	GEPLANT
		Holz	

- VERLAUF DER BRANDABSCHNITTSTRENNUNG
- FB grün FEUERBESTÄNDIGE WÄNDE MIT MECHANISCHER BEHAGPRÜFUNG
- FB FEUERBESTÄNDIGE WÄNDE
- FH FEUERHEMMENDE WÄNDE
- NOTWENDIGER TREPPENRAUM / NOTWENDIGE TREPPE
- NOTWENDIGER FLUR
- RS S FEUERBESTÄNDIGE, RAUCHDICHTE- UND SELBSTSCHLIESSENDE TÜR
- RS S FEUERHEMMENDE, RAUCHDICHTE- UND SELBSTSCHLIESSENDE TÜR
- T30 FEUERBESTÄNDIGE TÜR
- 30 FEUERHEMMENDE, DICHT- UND SELBSTSCHLIESSENDE TÜR
- S RAUCHDICHTE- UND SELBSTSCHLIESSENDE TÜR
- Se DICHTSCHLIESSENDE TÜR
- RS RAUCHSCHUTZTÜREN VORHANDEN
- NA NOTAUSGANG

Index	Datum	Name	
			Anpassung Barrierefreikonzept / WC- Anlagen; Ergänzen der Setzelemente Türen Klassenraum,
A	10.03.25		Vorentwurf Nebli-Fachplanung eingefügt und Nebli-Bereich angepasst
Index	Datum	Name	Art der Änderung

KUCKERT ARCHITEKTEN BDA
HAMBURGER STR. 2, 48155 MÜNSTER, 0251-149 850 00, MAIL@KUCKERTARCHITEKTEN.DE

786	P-13054	ENTWURFSPLANUNG	
Bestellnummer	Projektnummer	Projektstand	
Planerkürzel	Grundriss_EG_V2		
1:100	01.05.25	Plangröße: 297 / 101	
Maßstab	Erstellung	Index	

STADT MÜNSTER
Amt für Immobilienmanagement

Projektbezeichnung

786 LP3_GEGR GES ISI V2_280331

SCHULZENTRUM KINDERHAUS
SANIERUNG BESTANDSGEBÄUDE

Planbezeichnung

Zeichnung: Architekten und Projektsteuerung

VON-HUMBOLDT-STRASSE 14
48158 MÜNSTER

Zeichnung: Bauen im Bestand

Projektleitung: Fachabteilungsleitung / Abteilungsleitung

Architektur / Technische Leitung

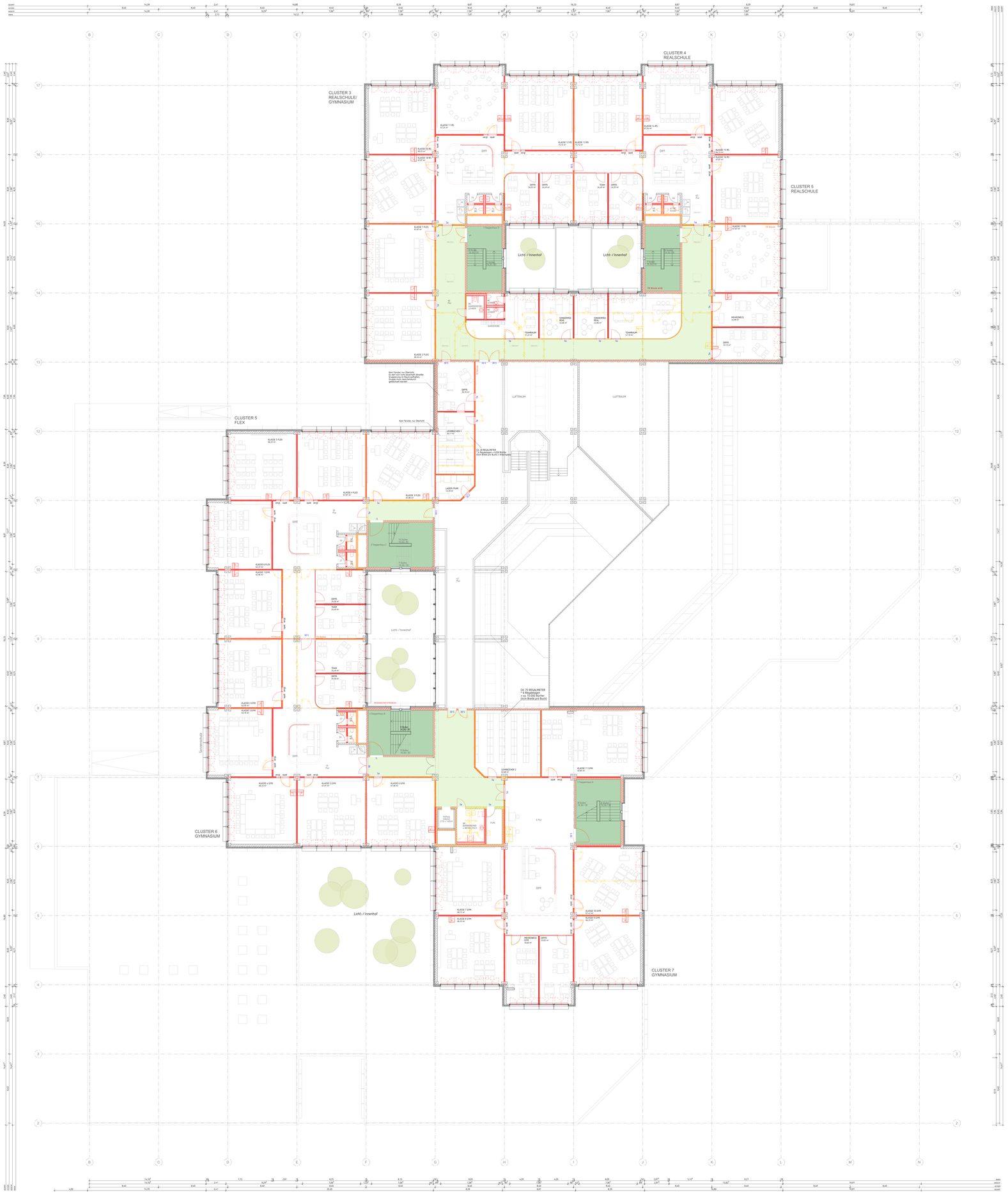

LEGENDE:

Hinweise

Alle Maße sind am Bau verantwortlich zu prüfen. Alle Einmaßarbeiten müssen bezogen auf das Gebäude-Achssystem durchgeführt werden. Abweichungen sind der Bauleitung vor der Ausführung rechtzeitig anzuzeigen und zu klären. Bedenken gegen die geplante Art der Ausführung wie auch Unstimmigkeiten in den Plänen und sonstigen Ausführungsunterlagen sind der Bauleitung rechtzeitig vor der Ausführung anzuzeigen und zu klären. Bei Widersprüchen zwischen Plänen und sonstigen Ausführungsunterlagen haben Unterlagen im größeren Maßstab Vorrang. Bei geschnittsübläblichen Plänen gilt das aktuellere Datum.

Beton bewehrt		**Dämmung hart**	
Beton unbewehrt		**Dämmung weich**	
Betonfertigteil		**Folie**	
Mauerwerk		**Gipskarton**	
Stahl		**Putz**	
		Holz	

VERLAUF DER BRANDABSCHNITTSTRENNUNG

FB grün FEUERBESTÄNDIGE WÄNDE MIT MECHANISCHER BEHAGPICKLING

FB FEUERBESTÄNDIGE WÄNDE

FH FEUERHEMMENDE WÄNDE

NOTWENDIGER TREPPENRAUM / NOTWENDIGE TREPPE

NOTWENDIGER FLUR

N1.5 FEUERBESTÄNDIGE, RAUCHDICHTE- UND SELBSTSCHLIESSENDE TÜR

R1.5 FEUERHEMMENDE, RAUCHDICHTE- UND SELBSTSCHLIESSENDE TÜR

N0 FEUERBESTÄNDIGE TÜR

R0 FEUERHEMMENDE, DICHT- UND SELBSTSCHLIESSENDE TÜR

S RAUCHDICHTE- UND SELBSTSCHLIESSENDE TÜR

Se DICHTSCHLIESSENDE TÜR

R1 RAUCHSCHUTZTÜREN VORHANDEN

NA NOTAUSGANG

Index	Datum	Name	Änderungsgrund
A	10.03.25		Anpassung Barrierefreiekonzept / WC - Anlagen, Durchbruch 2 RW Differenzierungsraum im 1.OG, Ergänzen der Seitenelemente Türen Klassenraum

Erst der Änderung

KUCKERT ARCHITEKTEN BDA
HAMBURGER STR. 2, 48155 MÜNSTER, 0251-149 850 00, MAIL@KUCKERTARCHITEKTEN.DE

786 Gebäudenummer	P-13004 Projektnummer	ENTWURFSPLANUNG Projektstand
Planverfasser 1:100 Maßstab	Grundriss_1_OG_V2 Plantitel 01.03.25 Erstellung	Plangröße: DIN / 100 Index

Projektbezeichnung

Projektnummer

786 LP3_GEGR GES.01 V2_280331

Planbezeichnung

Zeichnung: Architekten und Projektleitung

Zeichnung: Bauen im Bestand

Projektleitung: Fachabteilung Hochbau/Gebäudemanagement

Anmerkung / Technische Leitung

STADT MÜNSTER
Amt für Immobilienmanagement

SCHULZENTRUM KINDERHAUS
SANIERUNG BESTANDSGEBÄUDE

VON-HUMBOLDT-STRASSE 14
48158 MÜNSTER

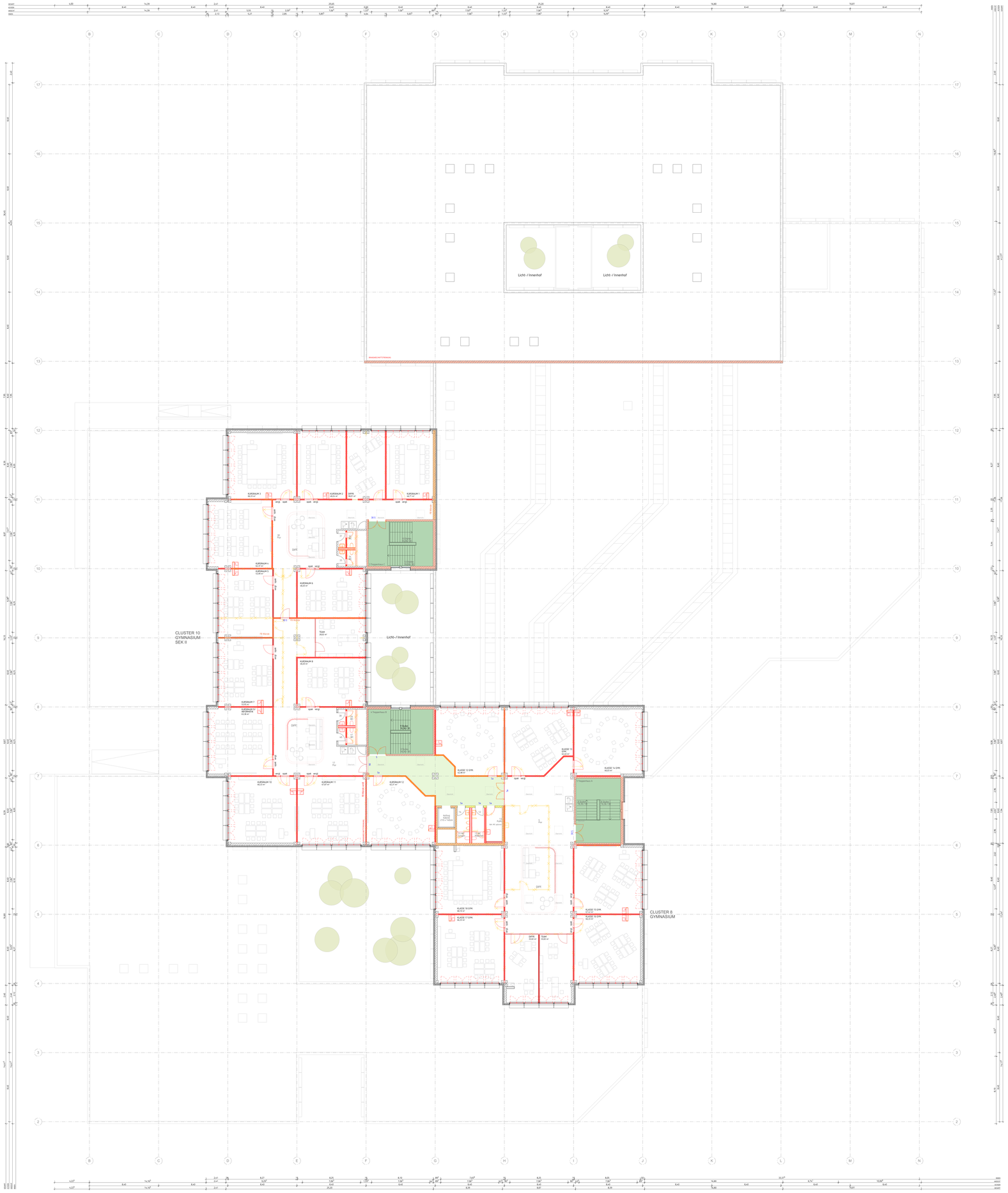

LEGENDE:

Hinweise

Alle Maße sind am Bau verantwortlich zu prüfen. Alle Einmaßarbeiten müssen bezogen auf das Gebäude-Achssystem durchgeführt werden. Abweichungen sind der Bauleitung vor der Ausführung rechtzeitig anzuzeigen und zu klären. Bedenken gegen die geplante Art der Ausführung wie auch Unstimmigkeiten in den Plänen und sonstigen Ausführungsunterlagen sind der Bauleitung rechtzeitig vor der Ausführung anzuzeigen und zu klären. Bei Widersprüchen zwischen Plänen und sonstigen Ausführungsunterlagen haben Unterlagen im größeren Maßstab Vorrang. Bei geschnittaufdöbichten Plänen gilt das aktuellere Datum.

Beton bewehrt		Dämmung hart	
Beton unbewehrt		Dämmung weich	
Betonfertigteil		Folie	
Mauerwerk		Gipskarton	
Stahl		Putz	
		Holz	

- VERLAUF DER BRANDABSCHNITTSTRENNUNG
- FB pAB: FEUERBESTÄNDIGE WÄNDE MIT MECHANISCHER RAUCHFREIHALTUNG
- FB: FEUERBESTÄNDIGE WÄNDE
- FH: FEUERHEMMENDE WÄNDE
- NOTWENDIGER TREPPENRAUM / NOTWENDIGE TREPPE
- NOTWENDIGER FLUR
- RS 1: FEUERBESTÄNDIGE, RAUCHDICHTE- UND SELBSTSCHLIESSENDE TÜR
- RS 1: FEUERHEMMENDE, RAUCHDICHTE- UND SELBSTSCHLIESSENDE TÜR
- 90: FEUERBESTÄNDIGE TÜR
- 30: FEUERHEMMENDE, DICHT- UND SELBSTSCHLIESSENDE TÜR
- S: RAUCHDICHTE- UND SELBSTSCHLIESSENDE TÜR
- Sa: DICHTSCHLIESSENDE TÜR
- RS: RAUCHSCHUTZTÜREN VORHANDEN
- NA: NOTAUSGANG

Index	Datum	Name	
A	10.03.25		Anpassung Barrierefreikonzept / BE - Anlagen, Ergänzen der Seitenelemente Türen Klassenraum

Änderungen

KUCKERT ARCHITEKTEN BDA
HAMBURGER STR. 2, 48155 MÜNSTER, 0251-149 850 00, MAIL@KUCKERTARCHITEKTEN.DE

786 Bauteilnummer	P-13054 Projektnummer	ENTWURFSPLANUNG Planphase
Planverfasser: 1:100 Maßstab	Grundriss_2_OG_V2 Plantitel Papierformat: DIN / MM 31.03.25 Erstellung Datum	STADT MÜNSTER Amt für Immobilien-management
Projektbezeichnung:		
Projektteil: 786-LP3_SSGR-GES-02-V2_DWG01		SCHULZENTRUM KINDERHAUS SANIERUNG BESTANDSGEBÄUDE
Planbezeichnung:		
Zeichnung:	Architektur und Projektsteuerung	VON-HUMBOLDT-STRASSE 14 48159 MÜNSTER
Zeichnung:	Brand- im Bestand	
Projektleitung:	Fachabteilung Hochbau, Gebäudeplanung	
Anmerkung / Technische Leitung:		

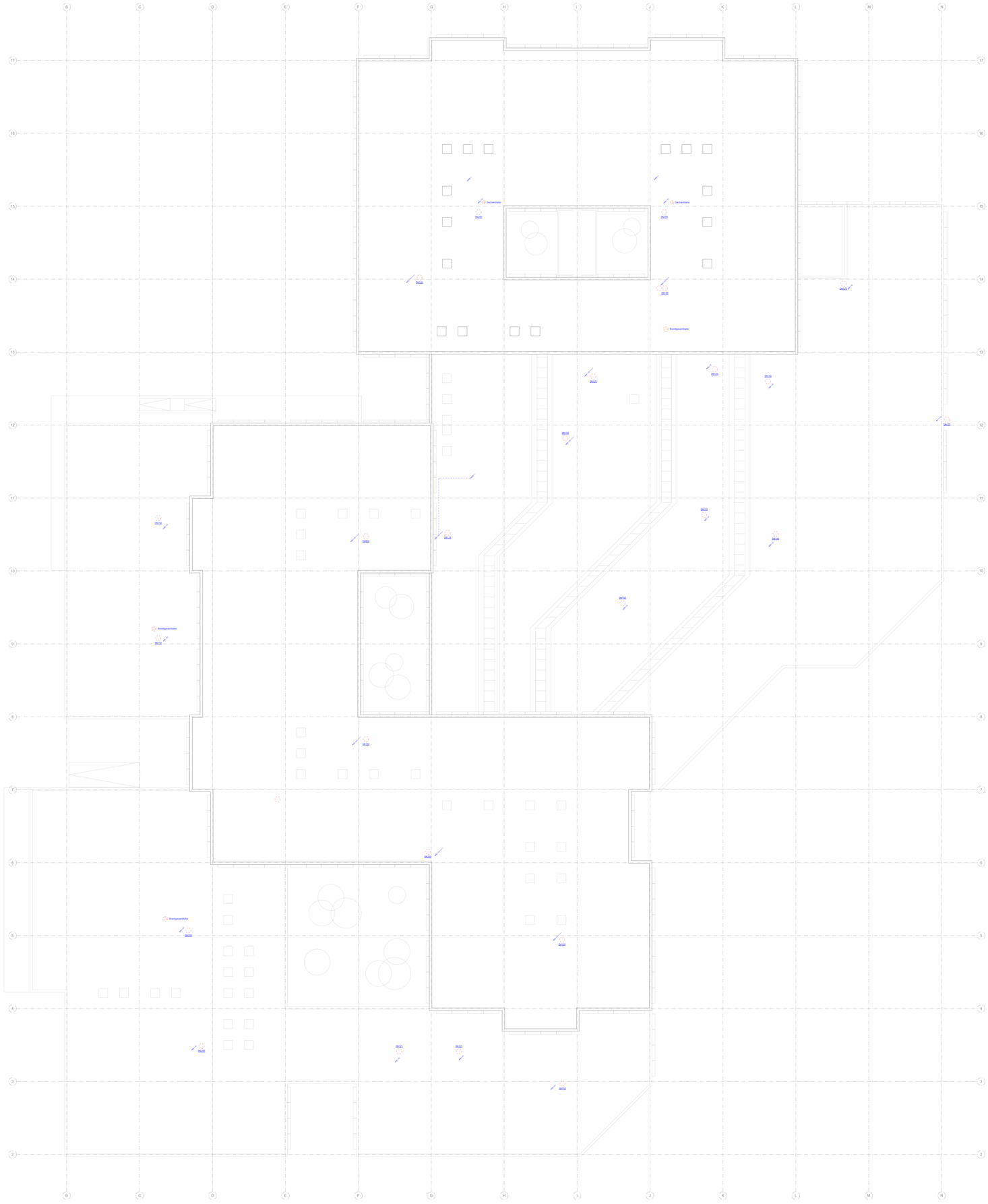

LEGENDE:

Hinweise

Alle Maße sind am Bau verantwortlich zu prüfen. Alle Einmaßarbeiten müssen bezogen auf das Gebäude-Achssystem durchgeführt werden. Abweichungen sind der Bauleitung vor der Ausführung rechtzeitig anzuzeigen und zu klären. Bedenken gegen die geplante Art der Ausführung wie auch Unstimmigkeiten in den Plänen und sonstigen Ausführungsunterlagen sind der Bauleitung rechtzeitig vor der Ausführung anzuzeigen und zu klären. Bei Widersprüchen zwischen Plänen und sonstigen Ausführungsunterlagen haben Unterlagen im größeren Maßstab Vorrang. Bei geschnittaufdöbichten Plänen gilt das aktuellere Datum.

Beton bewehrt		Dämmung hart	
Beton unbewehrt		Dämmung weich	
Betonfertigteil		Folie	
Mauerwerk		Gipskarton	
Stahl		Putz	
		Holz	

A	10.03.25		Einfall dezentrale Lüftungsanlagen Klassenräume - Entfall Außenluftkauben auf dem Dach
Index	Datum	Name	Art der Änderung

KUCKERT ARCHITEKTEN BDA
HAMBURGER STR. 2, 48155 MÜNSTER, 0251-149 850 00, MAIL@KUCKERTARCHITEKTEN.DE

786 Gebäudenummer	P-13004 Projektnummer	ENTWURFSPLANUNG Projektphase
Planart/Budget 1:100 Massstab	Dachaufsicht Plananzahl 01.05.25 Erstellung	Plangröße: DIN / 100 Index

STADT MÜNSTER
Amt für Immobilienmanagement

Projektbezeichnung

Projektnummer
786-LFT_SOSR-GES-EA-xx_280331

Planbezeichnung

Zeichnung: Architekten und Projektleitung

Zeichnung: Bauen im Bestand

Projektleitung: Fachabteilungsleitung / Abteilungsleitung

Anmerkung / Technische Leitung

SCHULZENTRUM KINDERHAUS
SANIERUNG BESTANDSGEBÄUDE

VON-HUMBOLDT-STRASSE 14
48158 MÜNSTER