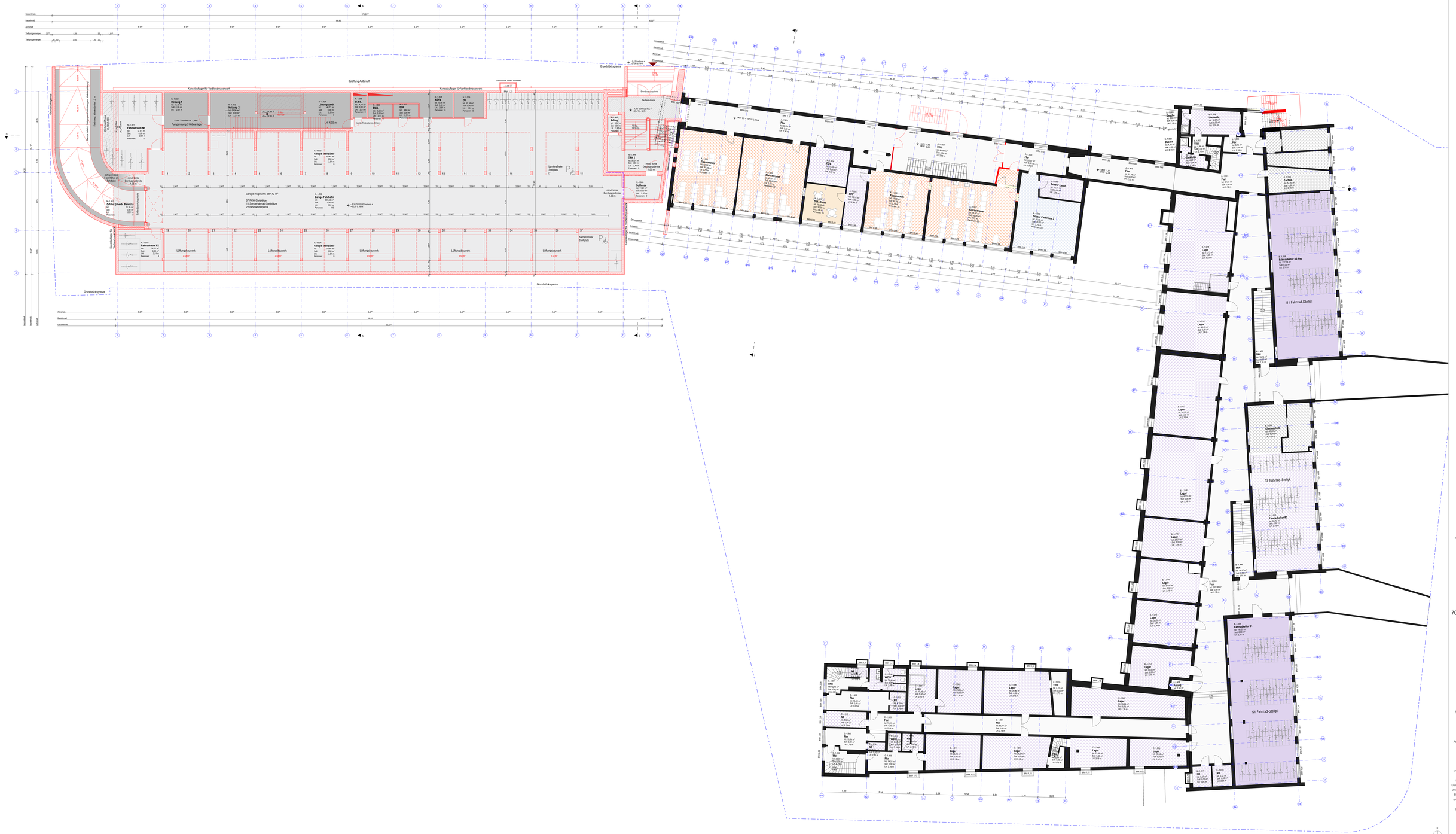

Bestand Neu
- Klassenräume
- Differenzierungsräume
- Naturwissenschaften
- technisch-künstl. Fachräume
- Küchen
- Mensa
- Selbstlernzentrum
- Gemeinschaft
- Verwaltung
- Nebenräume
- Technik

706_3_-_GR_-1_000_05
Grundriss UG
±0,00 = 58,77 m ü.NHN

- Abbruch
- Bestand
- Neubau

Projekt: AFB - Erweiterung Anne-Frank-Berufskolleg
Manfred-von-Richthofen-Straße 39
48148 Münster

Bauherr: Bauwerke Münster GmbH
Kleiststraße 10
48143 Münster
fon: 0251 2874411-0
email: info@bauwerke-ms.de

Architekt: Heupel GmbH
Am Mittelhafen 16
48155 Münster
fon 0251-606017-0
office@heupel-architekten.de

Planinhalt: Grundriss UG
Planer: 706_3_-_GR_-1_000_05
Maßstab: 1:100
Ersteldatum: -
Druckdatum: 14.04.2025
Blattgröße: 1.000 x 1.010
gezeichnet: LH/CE
geprüft: AB
geändert: 05 - 14.04.2025 LH BAUBESCHLUSS
04 - 11.04.2025 LH
03 - 08.04.2025 LH
02 - 04.03.2025 LH
01 - 03.03.2025 LH

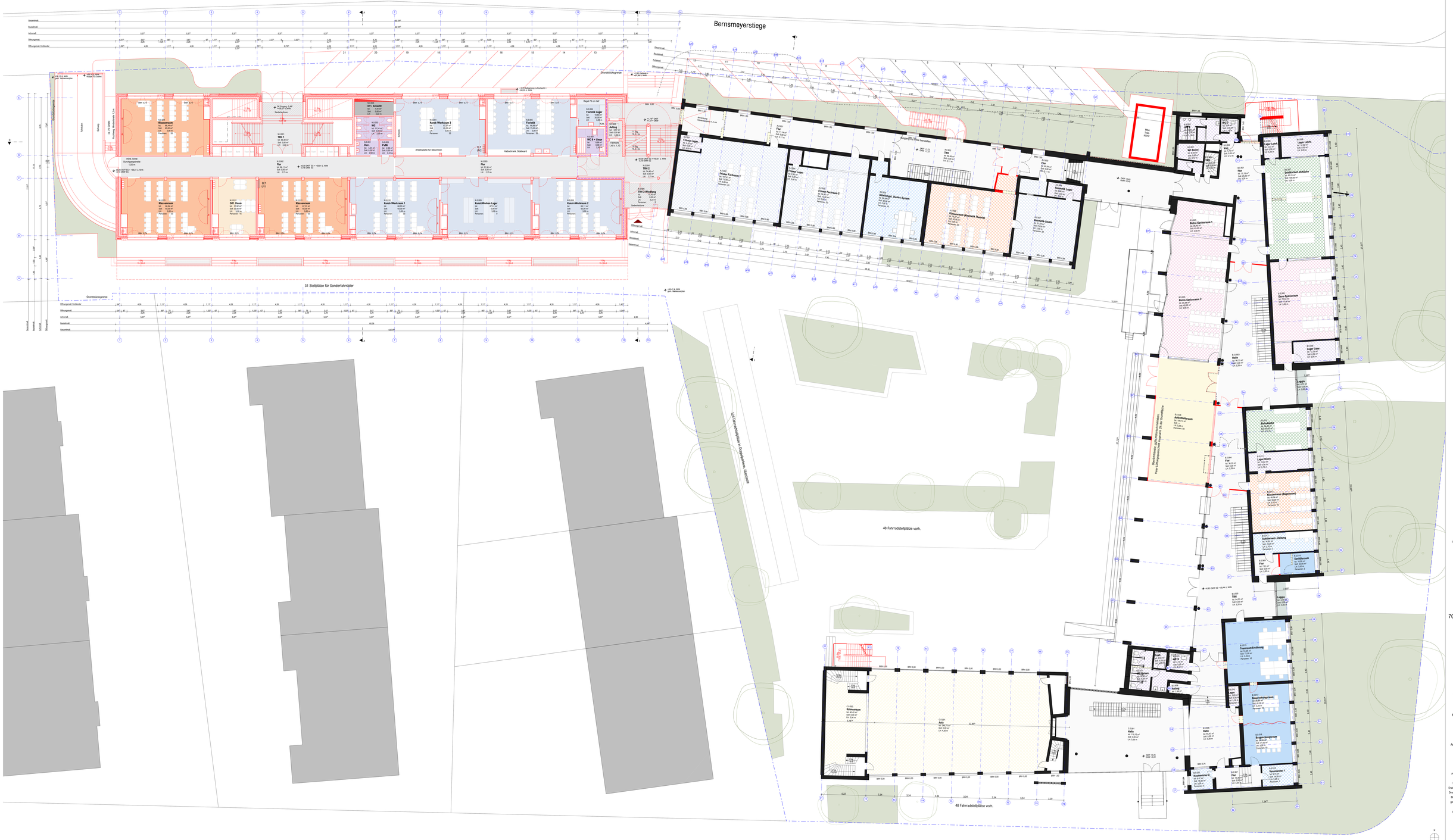
Bernsmeyerstiege
31 Stellplätze für Sonderfahrräder
48 Fahrradstellplätze vorh.
48 Fahrradstellplätze vorh.
124 Fahrradstellplätze in Doppelparkern - Überdach
Grundstücksgrenze
Bestand
Neu
Klassenräume
Differenzierungsräume
Naturwissenschaften
technisch-künstl. Fachräume
Küchen
Mensa
Selbstlernzentrum
Gemeinschaft
Verwaltung
Netzverräume
Technik
Abbruch
Bestand
Neubau
706_3_--_GR_00_000_06
Grundriss EG
±0,00 = 58,77 m ü.NHN
Projekt: AFB - Erweiterung Anne-Frank-Berufskolleg
Manfred-von-Richthofen-Straße 39
48148 Münster
Bauherr: Bauwerke Münster GmbH
Klemensstraße 10
48143 Münster
fon: 0251 2875411-0
email: info@bauwerke-ms.de
Architekt: Heupel GmbH
Am Mittelhafen 16
48155 Münster
fon: 0251-686017-0
office@heupel-architekten.de
Planinhalt: Grundriss EG
Planer: 706_3_--_GR_00_000_06
Maßstab: 1:100
Erstelldatum: -
Druckdatum: 17.04.2025
Blattgröße: 1.806 x 1.010
gezeichnet: LH/CS
geprüft: AB
geändert: 06 - 17.04.2025 LH BAUBESCHLUSS
05 - 14.04.2025 LH
04 - 11.04.2025 LH
03 - 04.04.2025 LH
02 - 28.03.2025 LH
01 - 03.03.2025 LH

Bestand Neu

- Klassenräume
- Differenzierungsräume
- Naturwissenschaften
- technisch-künstl. Fachräume
- Küchen
- Mensa
- Selbstlernzentrum
- Gemeinschaft
- Verwaltung
- Nebenräume
- Technik

706_3_=_GR_01_000_04

Grundriss 1. OG

±0,00 = 58,77 m ü.NHN

- Abbruch
- Bestand
- Neubau

Projekt: AFB - Erweiterung Anne-Frank-Berufskolleg
Manfred-von-Richthofen-Straße 39
48148 Münster

Bauherr: Bauwerke Münster GmbH

Klemensstraße 10
48143 Münster
fon: 0251 2874411-0
email: info@bauwerke-ms.de

Architekt: Heupel GmbH

Am Mittelhafen 16
48155 Münster
fon: 0251-686017-0
office@heupel-architekten.de

Planinhalt: Grundriss 1. OG
Plan-nr.: 706_3_=_GR_01_000_04
Maßstab: 1:100
Erstelldatum: -
Druckdatum: 14.04.2025
Blattgröße: 1.800 x 1.010
gezeichnet: LH/CE
geprüft: AB
geändert: 04 14.04.2025 LH BAUBESCHLUSS
03 11.04.2025 LH
02 08.04.2025 LH
01 03.03.2025 LH

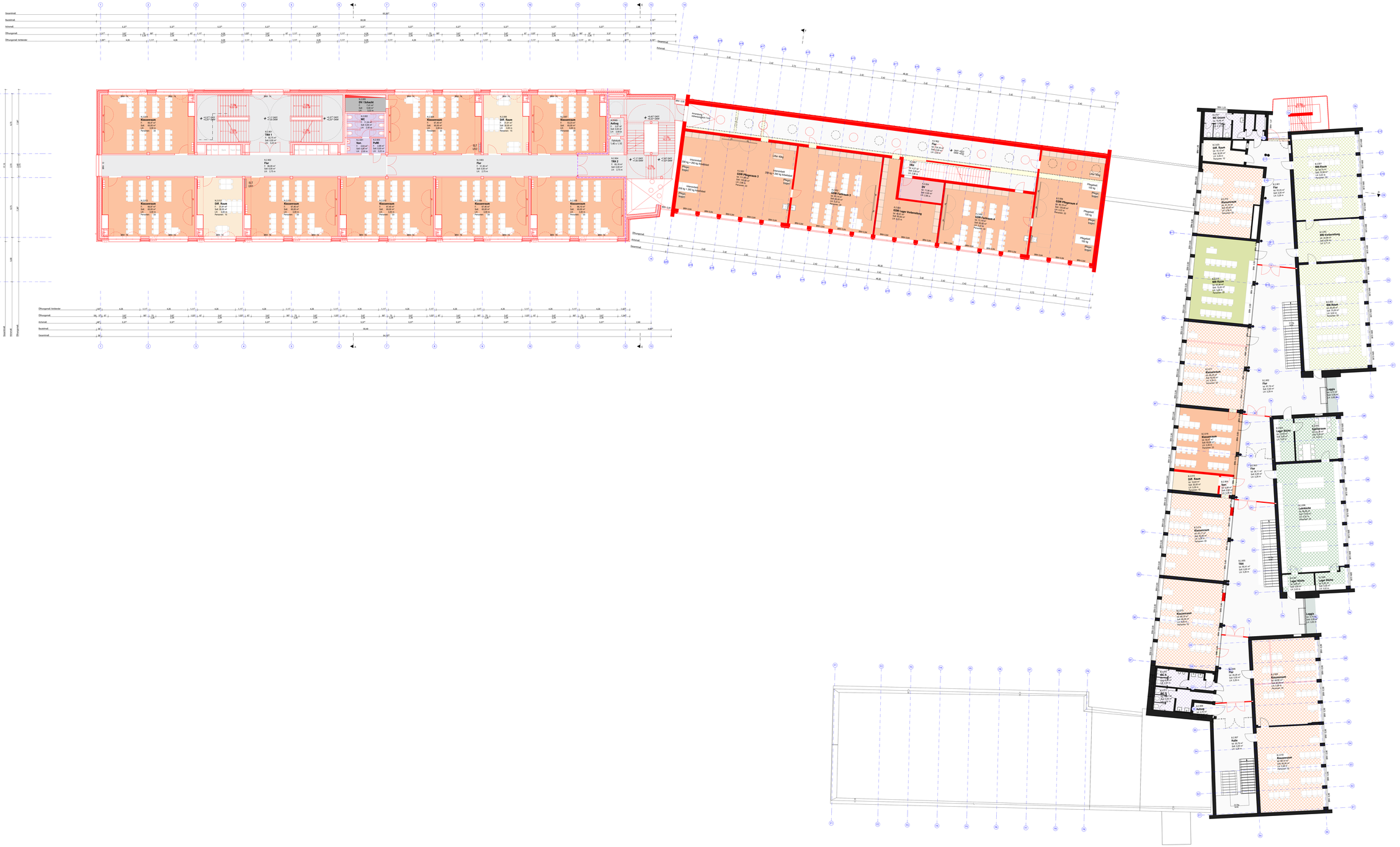
Bestand
Neu
Klassenräume
Differenzierungsräume
Naturwissenschaften
technisch-künstl. Fachräume
Küchen
Mensa
Selbstlernzentrum
Gemeinschaft
Verwaltung
Nebenräume
Technik
706_3_=_GR_02_000_04
Grundriss 2. OG
±0,00 = 58,77 m ü.NHN
Abbruch
Bestand
Neubau
Projekt: AFB - Erweiterung Anne-Frank-Berufskolleg
Manfred-von-Richthofen-Straße 39
48148 Münster
Bauherr: Bauwerke Münster GmbH
Klemensstraße 10
48143 Münster
fon: 0251 2875411-0
email: info@bauwerke-ms.de
Architekt: Heupel GmbH
Am Mittelhafen 16
48155 Münster
fon: 0251-606017-0
office@heupel-architekten.de
Planinhalt: Grundriss 2. OG
Plan-nr.: 706_3_=_GR_02_000_04
Maßstab: 1:100
Erstelldatum: -
Druckdatum: 14.04.2025
Blattgröße: 1.800 x 1.010
gezeichnet: LH/CE
geprüft: AB
geändert: 04 14.04.2025 LH BAUBESCHLUSS
03 11.04.2025 LH
02 08.04.2025 LH
01 03.03.2025 LH

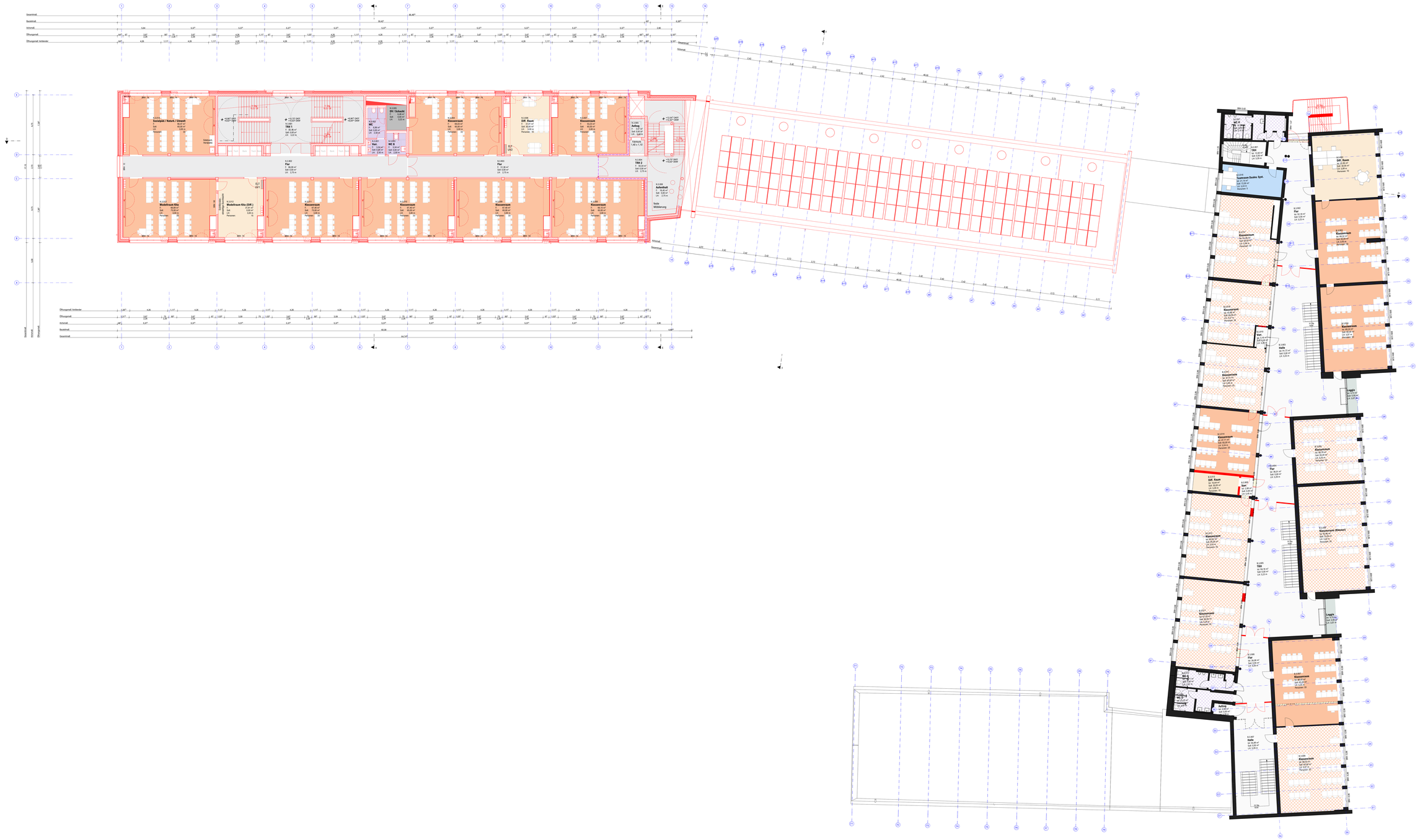
Gesamtmaß
Baulänge
Achsmaß
Öffnungsmaß
Öffnungsmaß Innenkante
Fahrmaß
Steigermaß
Sanitärraum Handicapped
Sanitärraum Damen
Sanitärraum Herren
Sanitärraum Mädchen
Sanitärraum Jungen
Sanitärraum Lehrer
Sanitärraum Lehrerinnen
Sanitärraum Gäste
Sanitärraum Gäste
Sanitärraum Gäste

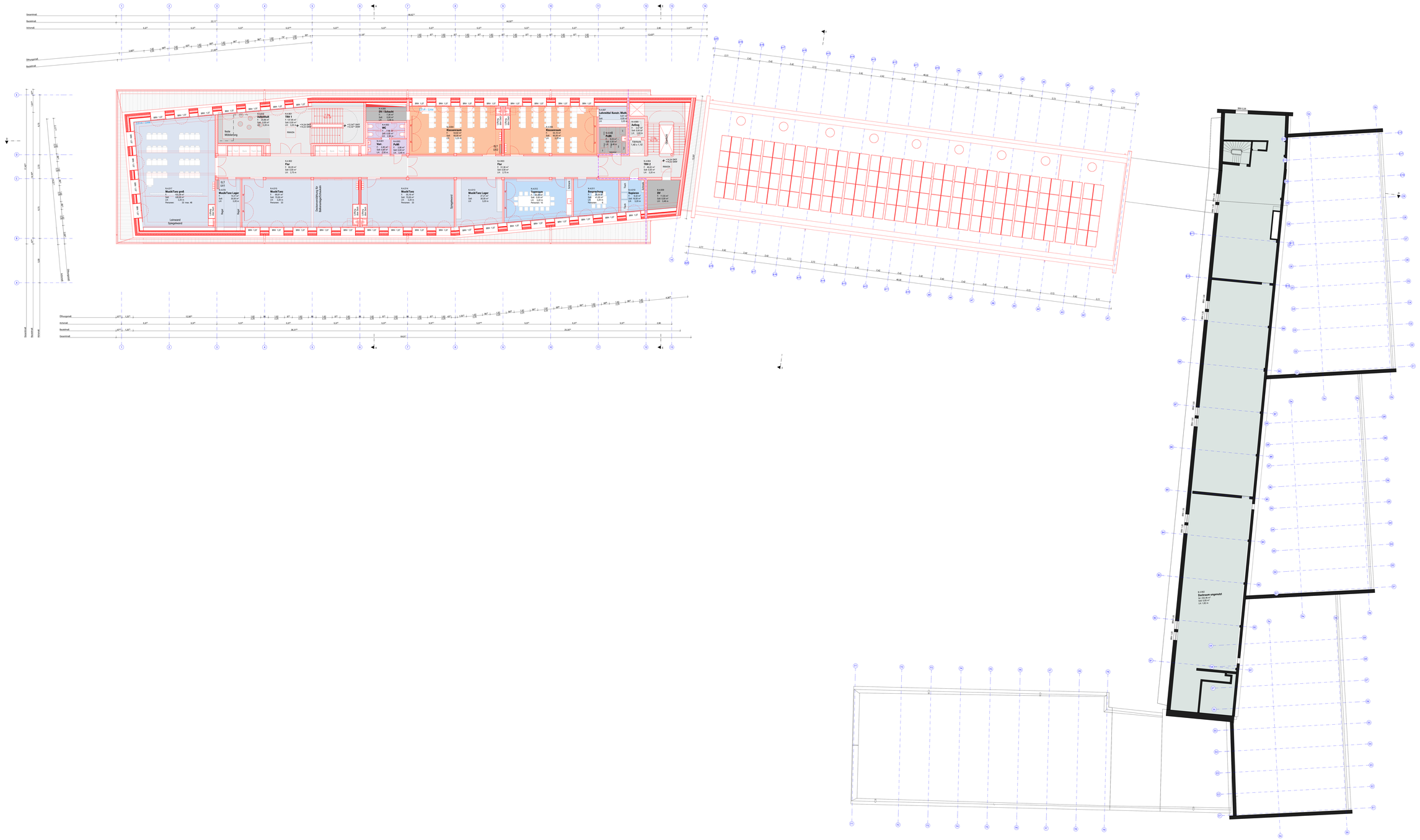

Bestand Neu

- Klassenräume
- Differenzierungsräume
- Naturwissenschaften
- technisch-künstl. Fachräume
- Küchen
- Mensa
- Selbstlernzentrum
- Gemeinschaft
- Verwaltung
- Nebenräume
- Technik

706_3_=_GR_04_000_04

Grundriss 4. OG

+0,00 = 58,77 m ü.NHN

- Abbruch
- Bestand
- Neubau

Projekt: AFB - Erweiterung Anne-Frank-Berufskolleg
Manfred-von-Richthofen-Straße 39
48148 Münster

Bauherr: Bauwerke Münster GmbH

Klemensstraße 10
48143 Münster
fon: 0251 2875411-0
email: info@bauwerke-ms.de

Architekt: Heupel GmbH

Am Mittelhafen 16
48155 Münster
fon: 0251-606017-0
office@heupel-architekten.de

Planinhalt: Grundriss 4. OG
Plan-nr.: 706_3_=_GR_04_000_04
Maßstab: 1:100
Erstelldatum: -
Druckdatum: 14.04.2025
Blattgröße: 1.800 x 1.010
gezeichnet: LH/CE
geprüft: AB
geändert: 04 - 14.04.2025 LH BAUBESCHLUSS
03 - 11.04.2025 LH
02 - 08.04.2025 LH
01 - 03.03.2025 LH

Neubau

Bernsmeyerstiege

Bauteil A, Nordflügel

Eröffnung WC

RWA/ZÃ

Steigzone/ Eröffnung

Rückkühler/ Kühne

Steigzone/ Eröffnung

Oberlicht

RWA/ZÃ

V

PV-Anlage: 190 Module à 2m² = **380 m²**

PV-Anlage: 144 Module à 2m² = **288 m²**

II + I

II

PV-Anlage: SUMME Neubau und Bauteil A = **668 m²**

31 Stellplätze für Sonderfahrräder

III

III

III

124 Fahrradabstellplätze in Doppelparkern / Überdacht

Wechselbelastung in Abstellanlagen ETC

temporäre Container

48 Fahrradstellplätze vorh.

IV

RWA/ZÃ

Bauteil B
Ostflügel

RWA/ZÃ

Zufahrt
Fahrradabstellpl.

Bauteil C,
Südflügel

II

RWA/ZÃ

706_3_--_GR_05_000_02

Grundriss Dachaufsicht

±0,00 = 58,77 m ü.NHN

Abbruch
Bestand
Neubau

Projekt: AFB - Erweiterung Anne-Frank-Berufskolleg
Manfred-von-Richthofen-Straße 39
48148 Münster

Bauherr: Bauwerke Münster GmbH

Klemensstraße 10
48143 Münster
fon 0251 2874411-0
email info@bauwerke-ms.de

Architekt: Heupel GmbH

Am Mittelhafen 16
48155 Münster
fon 0251-606017-0
office@heupel-architekten.de

Planinhalt: Grundriss Dachaufsicht
Plan-nr.: 706_3_--_GR_05_000_02
Maßstab: 1:100
Erstelldatum: -
Druckdatum: 14.04.2025
Blattgröße: 1.800 x 1.010
gezeichnet: LH/CE
geprüft: AB
geändert: 02 14.04.2025 LH BAUBESCHLUSS
01 03.03.2025 LH