

Detail südöstl. Querungsstelle Maßstab 1:100

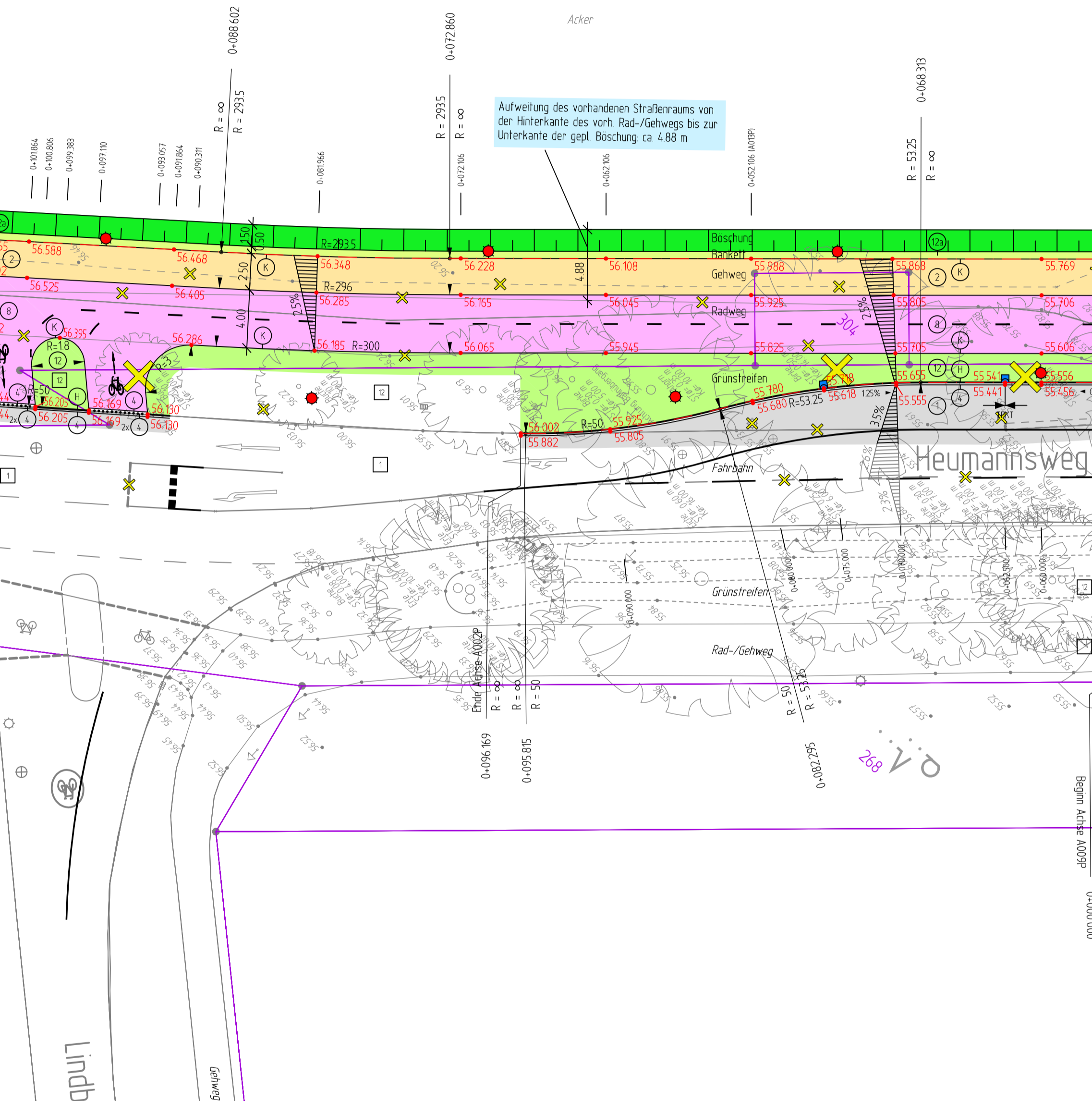

Detail nordwestl. Querungsstelle Maßstab 1:100

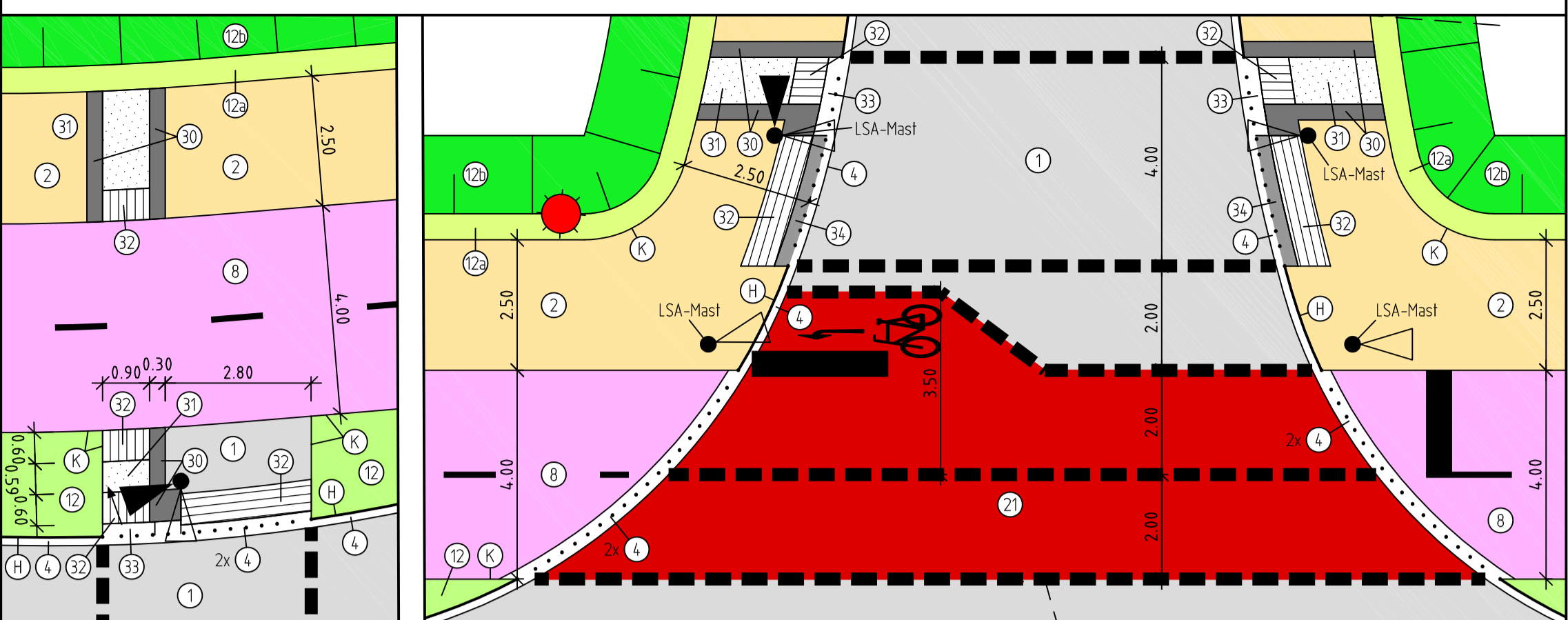

Legende

vorhanden:	geplant:
⊙ Baum	⊙ Hochbord
⊞ Rinneablauf	⊞ Kantenstein
⊞ Seitenablauf	⊞ Absenkung
⊞ Scheberkappe Wasser	⊞ Rinne
⊞ Scheberkappe Gas	⊞ 2-reihige Rinne, ±0 cm
⊞ Schallkasten oberirdisch, unterirdisch	⊞ Achse
⊞ Unterflurhydrant	⊞ +55.610 Höhe
⊞ Schachtdeckel	⊞ -0.5% Längsgefälle
⊞ Leuchte	⊞ Quergefälle
⊞ Verkehrszeichen	⊞ Hochpunkt
⊞ Schild mit Müllern	⊞ Tiefpunkt
⊞ Lichtsignalanlage	⊞ Seitenablauf
⊞ Blumenkübel	⊞ Leuchte, Lichtfarbe: 2700 K
⊞ Parkschenaufmat	⊞ Lichtsignalanlage
⊞ Fahrradständer	⊞ Asphalt
• 78.51 Höhe	⊞ Betonplatten 24/24/8 cm
⊞ vorh. Zaun	⊞ Betonstein grau 16/16/14 cm
⊞ vorh. Gebäude	⊞ Betonstein rot 24/12/8 cm
⊞ vorh. Böschung	⊞ Grünfläche
⊞ vorh. Flurstücksgränze	⊞ Bankett
⊞ vorh. Flurstücksnummer	⊞ Böschung (Damm)
⊞ Asphalt	⊞ Markierung von Radwegen
⊞ Betonstein grau 16/16 cm	⊞ Betonplatten anthrazit 30/30/8 cm
⊞ Grünfläche	⊞ Noppenplatten weiß 30/30/8 cm
⊞ Baum entfällt	⊞ Rippplatten weiß 30/30/8 cm
⊞ Bestand entfällt	⊞ Taktborden weiß 25/20/100 cm
	⊞ Rollborden Basalt gewaschen 25/20/100 cm

gepl. Ersatzpflanzungen für zu fallende Bäume erfolgen durch Amt 67. Bitte rechtzeitige Info an Amt 67.

Für Schächte, die innerhalb des gepl. Blindleitsystems liegen, Ausfließbare Schachtabdeckungen einbauen.
Das Blindleitsystem wird tal-bündig mit dem umgebenden Pflaster verlegt!

Aufweitung des vorhandenen Straßenraums von der Hinterkante des vorh. Rad-/Gehwegs bis zur Unterkante der gepl. Böschung ca 4,88 m

Barrierefreier Ausbau der Querungsstellen nach Standard der Stadt Münster

vorh. Baustumpf entfernen

Übersicht der Planunterlagen

Plan-Nr.	Blaßanzahl	Art der Planunterlage
12125	1-3	Lageplan
12126	1	Hoherplan
12127	1	Ausbauquerschnitt
12128	1-3	Leitungsplan

Ingenieurbüro SWECO	Sweco GmbH Münsterstraße 204 - 248 44170 Datteln Telefon: +49 (0)21 96433-0 Fax: +49 (0)21 96433-40 E-Mail: datteln@sweco-gmbh.de Website: www.sweco-gmbh.de	Bearbeitet	Datum	Name
		gezeichnet	17.04.2025	Heduk
		geprüft	17.04.2025	Wichert

Nr.	Art der Änderung	Datum	Name

Projekt-Nr.: 21_094
Plan-Nr.: 12125
Blatt-Nr.: 1 (3)
Anlage-Nr.:

STADT MÜNSTER
Amt für Mobilität und Tiefbau

Lageplan

Maßstab: Lageplan 1:250
Längen 1 / Höhen 1
Datum:

bearbeitet
gezeichnet
geprüft
genehmigt
Münster, den

VORABZEUG
Stand: 17.04.2025

VR11 Heumannsweg - Lindberghweg bis Albersloher Weg
Bereich Stadtteil Münster-Südost / Gremmerdorf-West

Ausführungsplanung

Anschluss an Lageplan 2