

- BRANDSCHUTZ**
Angaben gelten nur in Verbindung mit Brandschutzgutachten
- = BRANDWAND
 - - - = F90 BAUART BRANDWAND
 - · · = F90 AB - FEUERBESTÄNDIG
 - = F90 A - FEUERBESTÄNDIG AUS NICHTBRENNBAREN BAUSTOFFEN
 - - - = F30-AB - FEUERHEMMEND
 - = T30 - ABSCHLUSS
 - = T90 - ABSCHLUSS
 - = MIT FESTSTELLANLAGE
 - = RAUCHSCHUTZABSCHLUSS
 - = DICHTSCHLIEBEND
 - = DICHTSCHLIEBEND UND SELBSTSCHLIEREND
 - = FEUERWEHRSCHELSELDEPOT
 - = FREISCHALTELEMENT DER BMA
 - = FEUERWEHRINFORMATIONSZENTRALE
 - = NOTAUSGANGSVERSCHLUSS
 - = SICHTVERBINDUNG
- SCHALLSCHUTZ**
Angaben gelten nur in Verbindung mit Schallschutzgutachten
- = BEWERTETES SCHALLDÄMMMAß r,w

- DARSTELLUNG**
- | | | |
|---------------------------|-----------------------|--------------------------|
| ■ BETON UNBEWEHRT BESTAND | ■ BETON UNBEWEHRT NEU | ■ XPS NEU |
| ■ BETON BEWEHRT BESTAND | ■ BETON BEWEHRT NEU | ■ EPS NEU |
| ■ BETONFERTIGTEIL BESTAND | ■ BETONFERTIGTEIL NEU | ■ EPS NEU |
| ■ ESTRICH BESTAND | ■ ESTRICH NEU | ■ SCHACHT |
| ■ MAUERWERK BESTAND | ■ MAUERWERK NEU | ■ DURCHBRUCH |
| ■ VORMAUERZIEGEL BESTAND | ■ VORMAUERZIEGEL NEU | ■ SCHULTZ |
| ■ DÄMMUNG BESTAND | ■ X-LAM NEU | ■ SCHULTZ UND DURCHBRUCH |
| ■ DÄMMUNG BESTAND | ■ MINERALWOLLE NEU | ■ Grundstücksgrenze |
| ■ GIPSKARTON BESTAND | ■ TEKTALAN NEU | ■ ABRUCH |

INDEX	ART DER ÄNDERUNG	DATUM
VA	Planerstellung	18.11.2024
VB	Anpassung Pforte, Entfall Aufzug	21.01.2025
VC	Achsmaß angepasst, Innendämmung Innenhof, Außendämmung TRH, Tür mittleres TRH ergänzt, Ergänzung Vermauung	11.02.2025
VD	Anpassung Dämmstärke Nordfassade, Anpassung Türanlage	17.03.2025
VE	Anpassungen Bestandswände, Entfall WCs	23.04.2025
VF	Anpassungen Treppenhäuser, Anpassung Türaufschlag BT 2B Zwischentrakt u. Ausgang T 12	30.04.2025

DIESE ZEICHNUNG IST URHEBERRECHTLICH GESCHÜTZT UND NUR IN VERBINDUNG MIT DER AKTUELLEN STATIK BZW. STATIKPLÄNEN UND DEM AKTUELLEN BRANDSCHUTZKONZEPT GÜLTIG. E-MAIL ANGABEN SIND IN DIE PLÄNE ZU ÜBERNEHMEN / ZU KENNZEICHNEN. ALLE MAßE SIND VOR ORT VERANTWÖRTLICH ZU PRÜFEN. ALLE AUSBAUMAßE SIND AM BAU ZU NEHMEN. UNSTIMMIGKEITEN SIND VOR AUSFÜHRUNG MIT DER PROJEKTLEITUNG ZU KLÄREN.

Leistungsphase:	Gewerk:	Plannummer:	Bauteil:	Darstellung:	Geschoss:	Teilabschnitt:	Index:
3	AR	3203	-	GR	EG	-	VF

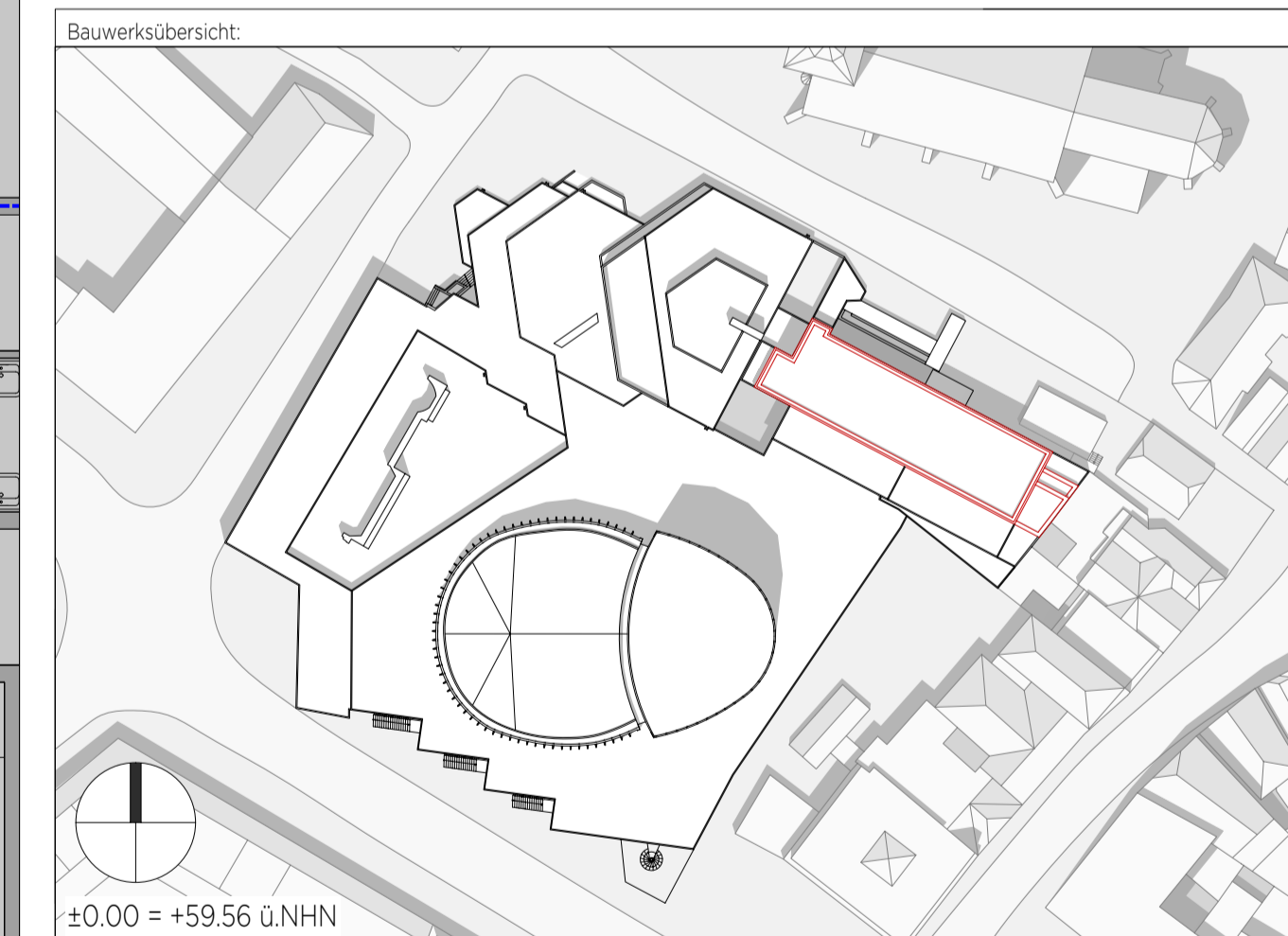

Bauvorhaben: 23009

Theater Münster
Sanierung und Aufstockung
Neubrückenstraße 63, 48143 Münster

VORABZUG

Vorhabenträger: Stadt Münster
Amt für Immobilienmanagement

Architekt/ Planverfasser: P / E / P

ARCHITEKTEN + STADTPLANER

Albersloher Weg 33
48155 Münster

Alter Fischmarkt 12
48143 Münster
Tel.: 0251 48 44 00
Mail: info@pep-architekten.de

Datum, Unterschrift:

Planinhalt: Grundriss Erdgeschoss

Leistungsphase:	Plan-Ersteller:	Erstellungsdatum:	Blattformat:	Maßstab:
LP3	LK / AW	18.11.2024	A1	1:100

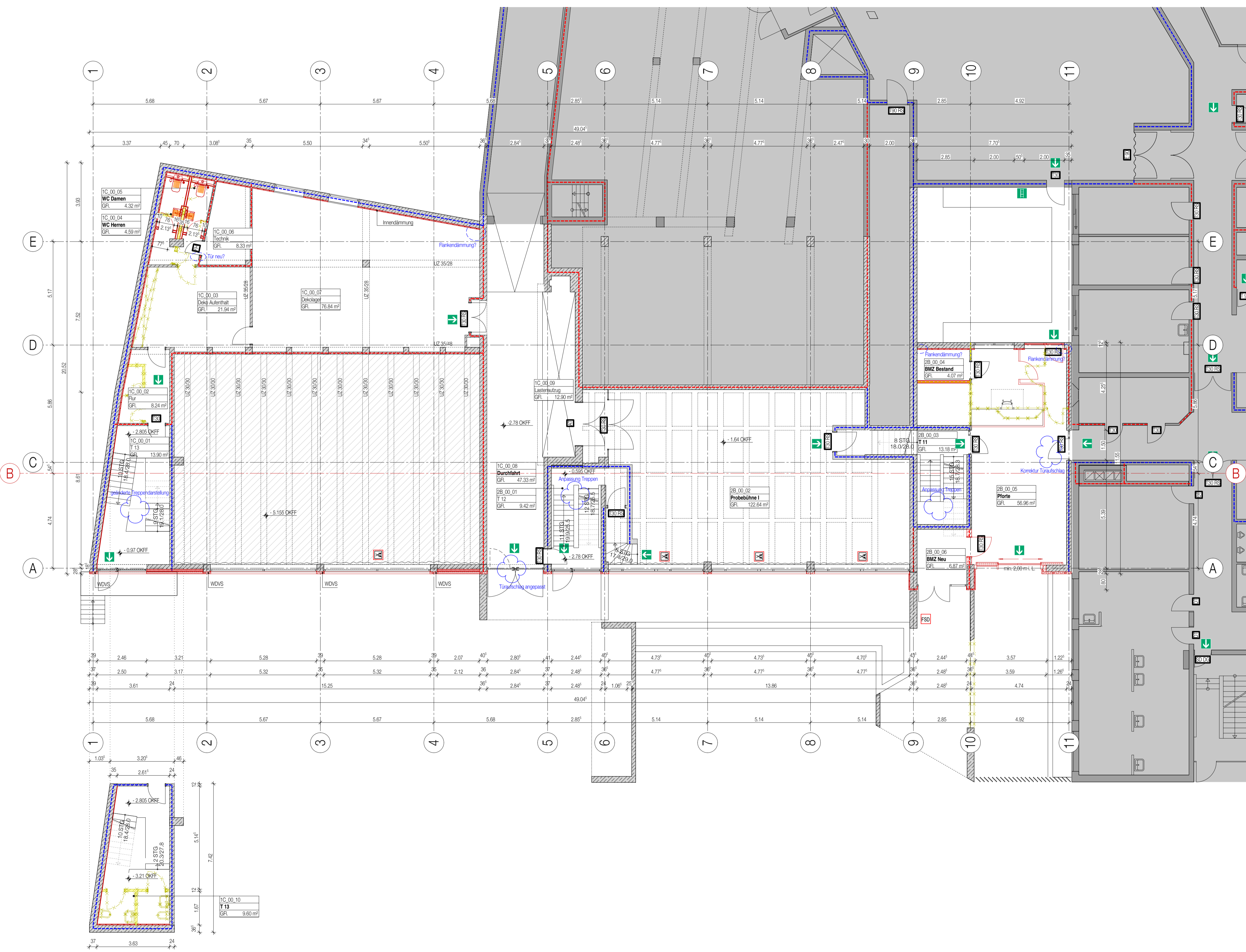

Zwischenebene Treppenpodest