

226

Das Gefälle wird durch das Einbauen von Kastenninnen ermöglicht, da es an manchen Stellen nicht mit einer Pendelrinne möglich ist. Diese Lösung gilt als Sonderlösung.

An den Querungsbereichen werden für die Barrierefreiheit Rundborde R2 eingesetzt. In den Zufahrten sollen Rundborde R5 verbaut werden.

Die Baumscheiben wurden um einen Meter in die Fahrbahn verbreitert, da die Wurzeln bereits die Bordsteine verschoben haben. Somit ergeben sich an den Bereichen der Baumscheiben Engstellen.

Vorhandene sowie neue Baumstandorte befinden sich derzeit noch in der Abstimmung.

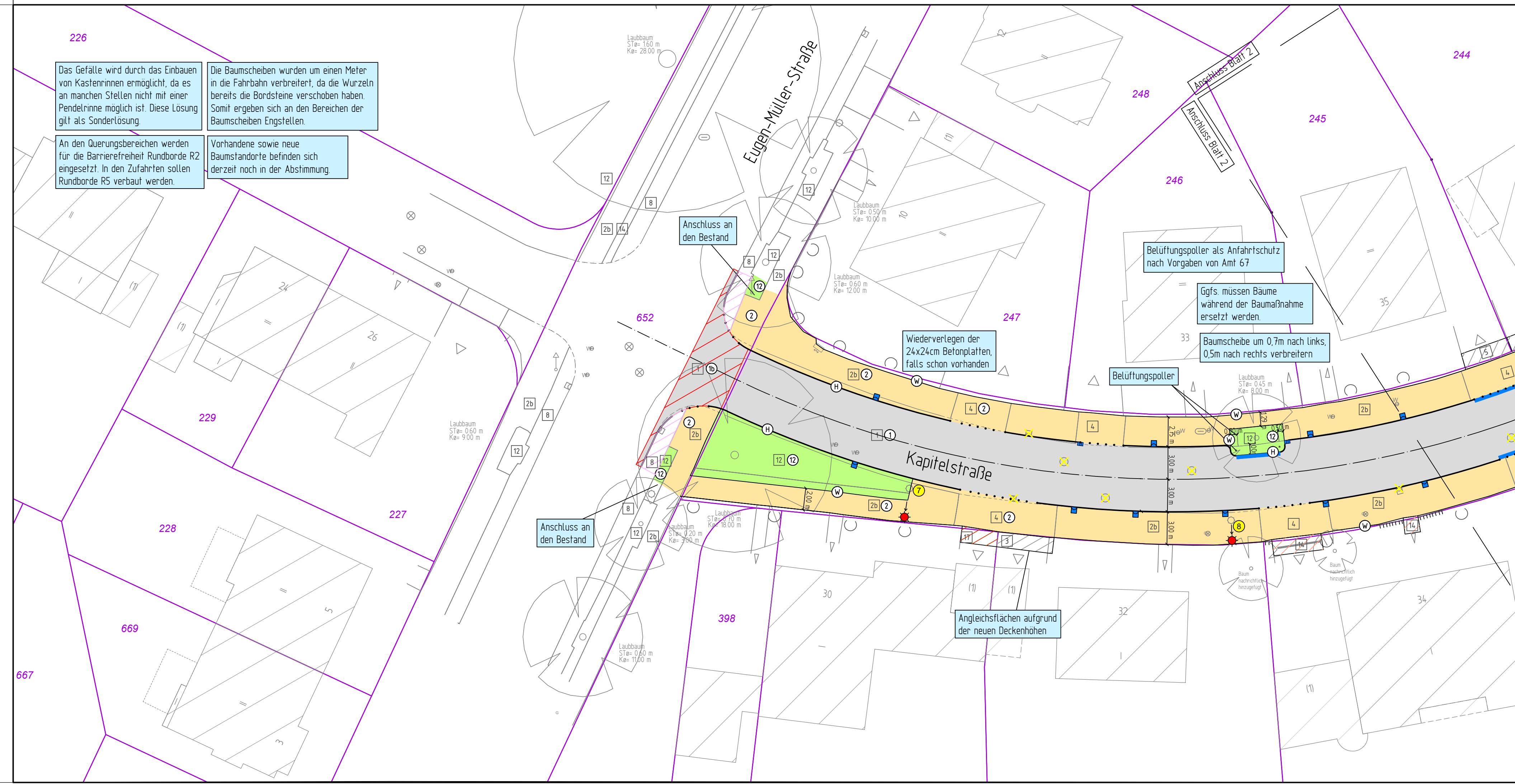

### Legende

vorhanden:

- 1 Asphalt
- 2 Betonplatten 24/24 cm
- 2b Betonplatten 30/30 cm
- 2d Gehwegplatten 50/50 cm
- 3 Betonstein grau 20/10 cm
- 4 Betonstein grau 16/16 cm
- 5 Betonstein grau andere
- 6 Betonstein anthrazit 24/12/8 cm
- 8 Betonstein rot 20/10 cm
- 11 Verbundsteinpflaster
- 12 Grünfläche
- 13 Dolomitsand / Splitt
- 14 Natursteinpflaster Kleinpflaster
- 17 Klinker
- 18 Betonfläche
- 20 Rasengittersteine
- Baum
- Rinnenablauf 30/50 cm
- Seitenablauf
- Schieberkappe Wasser
- Schaltkasten oberirdisch, unterirdisch
- Unterflurhydrant
- Schachtdeckel
- Leuchte
- 7851 Höhe
- Zufahrt / Zugang

- Kastenninne
- Mauer
- Hecke
- Zaun

geplant:

- 1 Asphalt
- 2 Deckenerneuerung
- 2 Betonplatten 24/24/8 cm
- 4 Betonstein grau 16/16/14 cm
- 11 Verbundsteinpflaster
- 12 Grünfläche
- 13 Dolomitsand / Splitt
- 33 Tastbordstein weiß 25/20/100 cm
- 34 Rollbordstein Basalt gewaschen 25/20/100 cm
- 36 Noppenplatten anthrazit 30/30/8 cm
- 37 Rippenplatten anthrazit 30/30/8 cm
- H Hochbord
- W Winkelkantenstein
- ..... Absenkung
- Rinnenablauf 30/50 cm
- Seitenablauf
- Verkehrsschild neu
- Leuchte
- Belüftungspoller
- Objekt entfernt
- Kastenninne neu

- aufnehmen und neu verlegen
- Betonstein rot aufnehmen und neu verlegen
- Betonstein grau aufnehmen und neu verlegen
- Verbundsteinpflaster aufnehmen und neu verlegen
- Natursteinpflaster Kleinpflaster aufnehmen und neu verlegen
- Klinker aufnehmen und neu verlegen

Übersicht der Planunterlagen:

Plan-Nr.	Blattanzahl	Art der Planunterlage
11450	5	Lageplan
11451	1	Ausbauquerschnitt

Nr.	Art der Änderung	Datum	Name

Projekt-Nr.:	21_032
Plan-Nr.:	11450
Blatt-Nr.:	1 ( 5 )
Anlage-Nr.:	

Lageplan  
Kapitelstraße 1

Maßstab  
Lageplan 1: 250  
Längen 1: / Höhen 1:

	Datum	Name
bearbeitet	05.2025	Tomeczko
gezeichnet	05.2025	Tomeczko
geprüft		

genehmigt:  
Münster, den

i. A.  
Amt für Mobilität und Tiefbau



Amt für Mobilität und Tiefbau

Kapitelstraße / Skagerrakstraße  
Kapitelstraße  
Bezirk/ Stadtteil: Mitte / Mauritz-Mitte

Ausführungsplanung