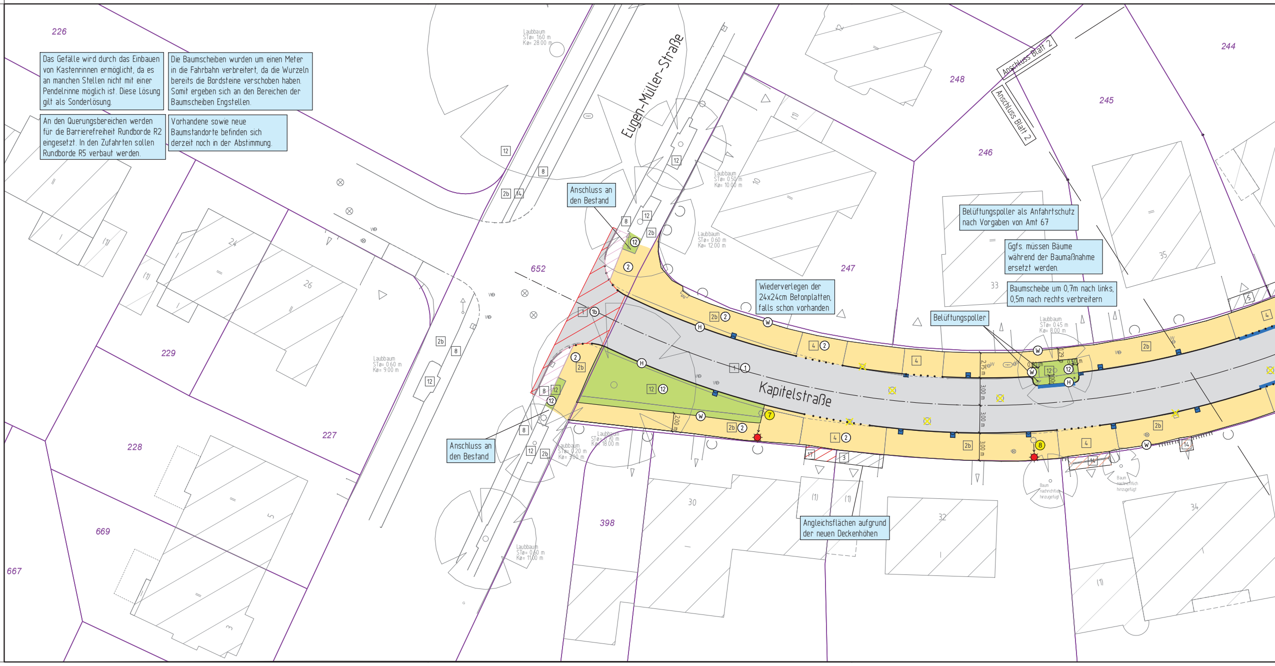

Legende

vorhanden:

1	Asphalt
2	Betonplatten 24/24 cm
2b	Betonplatten 30/30 cm
2d	Gehwegplatten 50/50 cm
3	Betonstein grau 20/10 cm
4	Betonstein grau 16/16 cm
5	Betonstein grau andere
6	Betonstein anthrazit 24/12/8 cm
8	Betonstein rot 20/10 cm
11	Verbundsteinpflaster
12	Grünfläche
13	Dolomitsand / Splitt
14	Natursteinpflaster Kleinpflaster
17	Klinker
18	Betonfläche
20	Rasengittersteine
	Baum
	Rinnenablauf 30/50 cm
	Seitenablauf
	Schieberkappe Wasser
	Schaltkasten oberirdisch, unterirdisch
	Unterflurhydrant
	Schachtdeckel
	Leuchte
• 78.51	Höhe
	Zufahrt / Zugang
	Kastenrinne
	Mauer
	Hecke
	Zaun
0	Leuchtennummer

geplant:

1	Asphalt
1b	Deckenerneuerung
2	Betonplatten 24/24/8 cm
4	Betonstein grau 16/16/14 cm
11	Verbundsteinpflaster
12	Grünfläche
13	Dolomitsand / Splitt
33	Tastbordstein weiß 25/20/100 cm
34	Rollbordstein Basalt gewaschen 25/20/100 cm
36	Noppenplatten anthrazit 30/30/8 cm
37	Rippenplatten anthrazit 30/30/8 cm
H	Hochbord
W	Winkelkantenstein
	Absenkung
	Rinnenablauf 30/50 cm
	Seitenablauf
	Verkehrsschild neu
	Leuchte
	Belüftungspoller
	Objekt entfernt
	Kastenrinne neu

- aufnehmen und neu verlegen
- Betonstein rot aufnehmen und neu verlegen
- Betonstein grau aufnehmen und neu verlegen
- Verbundsteinpflaster aufnehmen und neu verlegen
- Natursteinpflaster Kleinpflaster aufnehmen und neu verlegen
- Klinker aufnehmen und neu verlegen

Übersicht der Planunterlagen:

Plan-Nr.	Blattanzahl	Art der Planunterlage
11450	5	Lageplan
11451	1	Ausbauquerschnitt

Nr.	Art der Änderung	Datum	Name

Projekt-Nr.: 21_032
Plan-Nr.: 11450
Blatt-Nr.: 1 (5)
Anlage-Nr.:

STADT MÜNSTER
Amt für Mobilität und Tiefbau

Lageplan Kapitelstraße 1

Maßstab
Lageplan 1 : 250
Längen 1 : / Höhen 1 :

	Datum	Name
bearbeitet	05.2025	Tomeczko
gezeichnet	05.2025	Tomeczko
geprüft		

genehmigt:
Münster, den

i. A.
Amt für Mobilität und Tiefbau

Kapitelstraße / Skagerrakstraße

Kapitelstraße
Bezirk/ Stadtteil: Mitte / Mauritz-Mitte

Ausführungsplanung

Plot 22.05.2025