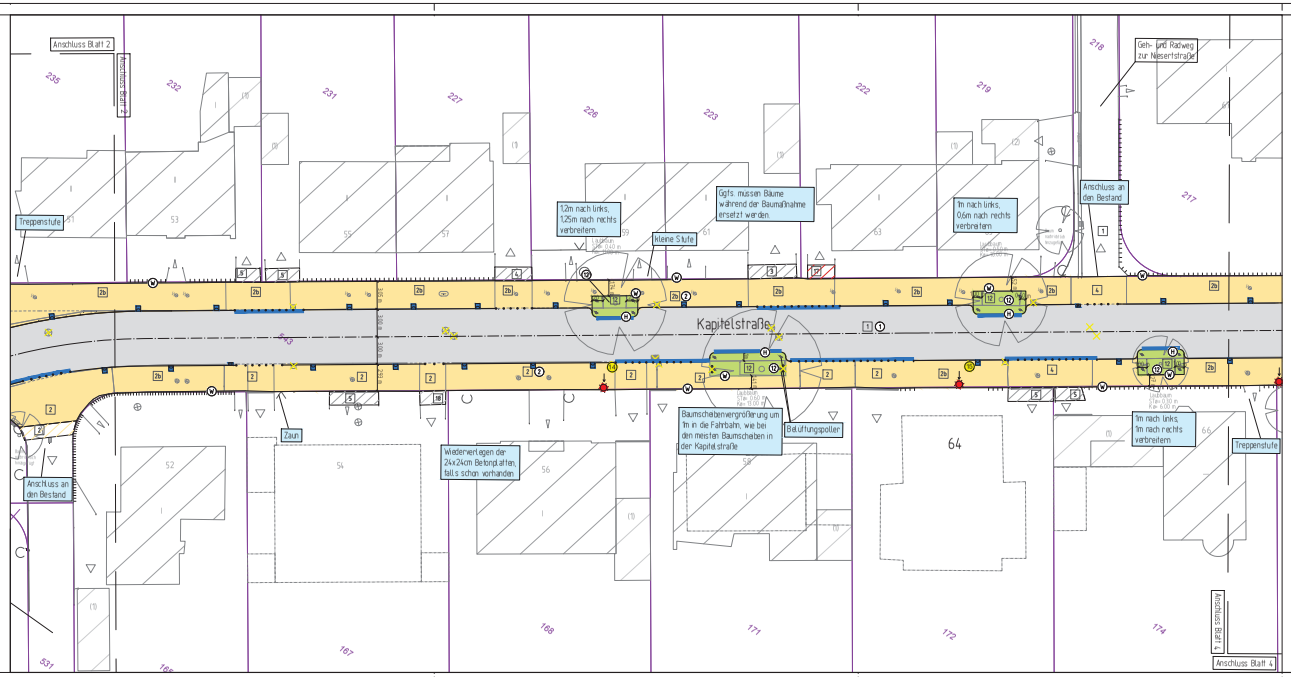

Legende

vorhanden

- 1 Asphalt
- 2 Betonplatten 24/24 cm
- 2b Betonplatten 30/30 cm
- 2a Gehwegplatten 50/50 cm
- 3 Betonstein grau 20/10 cm
- 4 Betonstein grau 16/16 cm
- 5 Betonstein grau andere
- 6 Betonstein anthrazit 24/12/8 cm
- 8 Betonstein rot 20/10 cm
- 9 Verbundsteinpflaster
- 12 Grünfläche
- 19 Dolomitsand / Splitt
- 14 Natursteinpflaster Kleinpflaster
- 17 Klinker
- 18 Betonfläche
- 20 Rasengittersteine
- Baum
- Rinnenablauf 30/50 cm
- Seitenablauf
- Schieberkappe Wasser
- Schaltkasten oberirdisch, unterirdisch
- Unterflurhydrant
- Schachtdeckel
- Leuchte
- 7851 Höhe
- Zufahrt / Zugang
- Kastenrinne
- Mauer
- Hecke
- Zaun
- Leuchtennummer

geplant

- Asphalt
- Deckenerneuerung
- Betonplatten 24/24/8 cm
- Betonstein grau 16/16/14 cm
- Verbundsteinpflaster
- Grünfläche
- Dolomitsand / Splitt
- Tastbordstein weiß 25/20/100 cm
- Rollbordstein Basalt gewaschen 25/20/100 cm
- Noppenplatten anthrazit 30/30/8 cm
- Rippenplatten anthrazit 30/30/8 cm
- Hochbord
- Winkelkantenstein
- Absenkung
- Rinnenablauf 30/50 cm
- Seitenablauf
- Verkehrsschild neu
- Leuchte
- Belüftungspoller
- Objekt entfernt
- Kastenrinne neu

- aufnehmen und neu verlegen
- Betonstein rot aufnehmen und neu verlegen
- Betonstein grau aufnehmen und neu verlegen
- Verbundsteinpflaster aufnehmen und neu verlegen
- Natursteinpflaster Kleinpflaster aufnehmen und neu verlegen
- Klinker aufnehmen und neu verlegen

Übersicht der Planunterlagen

Plan-Nr.	Blattanzahl	Art der Planunterlage
11490	5	Lageplan
11451	1	Ausbauquerschnitt

Nr.	Art der Änderung	Datum	Name

Projekt-Nr.: 21_092
Plan-Nr.: 11490
Blatt-Nr.: 3 (5)
Anlage-Nr.:

Lageplan Kapitelstraße 3

Maßstab
Lageplan 1: 250
Längen 1 / Höhen 1

	Datum	Name
bearbeitet	05.2025	Tomeczka
gezeichnet	05.2025	Tomeczka
geprüft		

genehmigt
Münster, den

i. A.

Amt für Mobilität und Tiefbau

Amt für Mobilität und Tiefbau

Kapitelstraße / Skagerrakstraße

Kapitelstraße

Bezirk V Stadtteil: Mitte / Mauritz-Mitte

Ausführungsplanung

Plot 22.05.2025