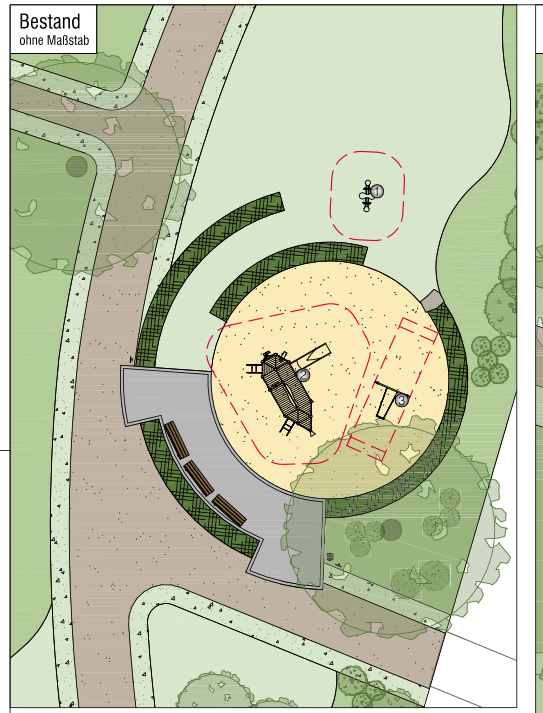

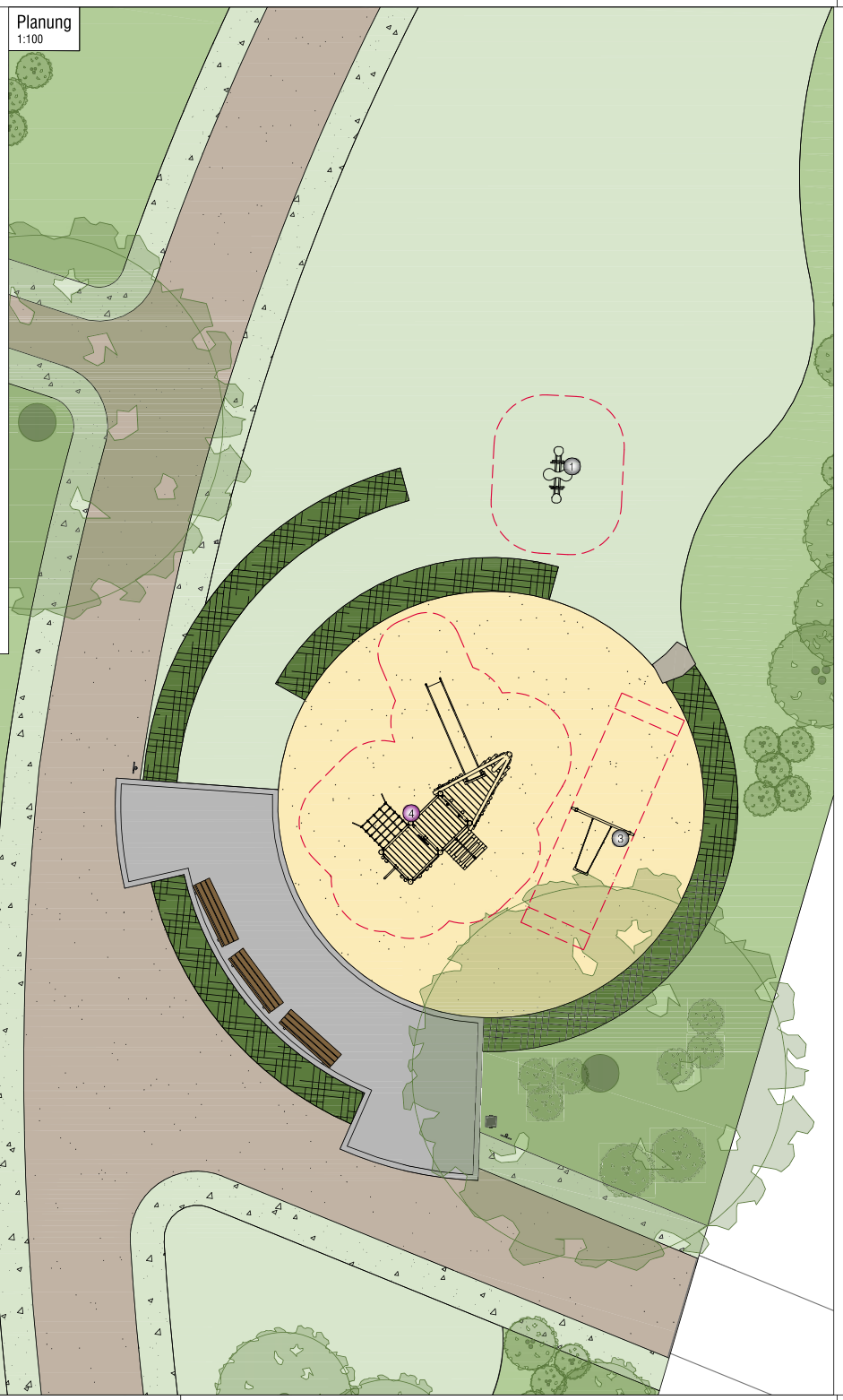

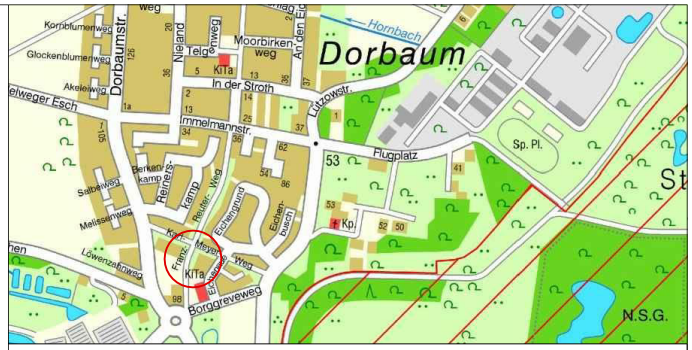

Legende

- Pflaster
- wassergebundene Decke
- Sand
- Schotterrasen
- Rasen
- Pflanzung
- Hecke
- Baum
- Strauch
- Sandsteinblock
- Bank
- Spielplatzschild
- Abfalleimer

Bestand

1. Doppelfederwippe
   Fa. Kaiser & Kühne
2. Spielkombination "Sandfrachter", abgängig
   Fa. Kaiser & Kühne
3. Schaukel
   Fa. Kaiser & Kühne

Planung 2025

4. Varioset "Föhr"
   Art.-Nr.: V01140050S
   Fa. FHS

V/0598/2025

Projekt-Nr.: 3806	**Objekt-Nr.:** 27711
Plan Nr.: K 310/1	**Datum:** 29.10.2025
Amtsleitung: gez. P. Driesch	**Bearbeitet:** gez. S. Reinmuth
Abteilungsleitung: gez. B. Schumann	**Gezeichnet:** gez. M. Tewes
Fachstellenleitung: gez. J. Hoffmann	**Maßstab:** 1:100

Geändert:

Index	Inhalt	Datum	Bearbeiter
...	...	...	...

STADT MÜNSTER

Amt für Grünflächen, Umwelt und Nachhaltigkeit

Spielplatz Drei Eichen Mitte

Sanierung 2025