

Datum	Version	Umfeld	Umfeld
03.27.2020	HB	Entfall Fassadenbegrenzung	
02.11.2020	HB	Übernahme Grundriss Klassenstrakt II aus Genehmigungsplanung	
01.21.03.2024	JV	Darstellung Fliesenoberflächen/Verdächer	
10.08.2024	AV	Arbeitsplanung	

**HENKE SIASSI EVERS**  
Architektur

Henke Siasse Evers Architekten PartG mbB  
dortmund | Hevesstr. 66 | 44139 Dortmund | dordmund@henke-siasse-evers.de | 0231 950 800-0  
overland | schuppstr. 4 | 48683 Overland | overland@henke-siasse-evers.de | 02541 97497  
ahaas | schloßstraße 57 | 48683 Ahaus | ahaus@henke-siasse-evers.de | 02561 86 00 905

Blattnummer	390	Blattmenge	5.026	Projekt	ENTWURFSPLANUNG
Projektname	E_G00 Übersichtsplan Grundriss Erdgeschoss				
Stand	27.02.2024	Index	Index03		
<p><b>STADT MÜNSTER</b></p> <p>Ant für Immobilienmanagement</p> <p>PRIMUS-SCHULE BERG-FIDEL 2. bis 4. Bauabschnitt HOGENBERGSTRASSE 160 48153 MÜNSTER</p>					





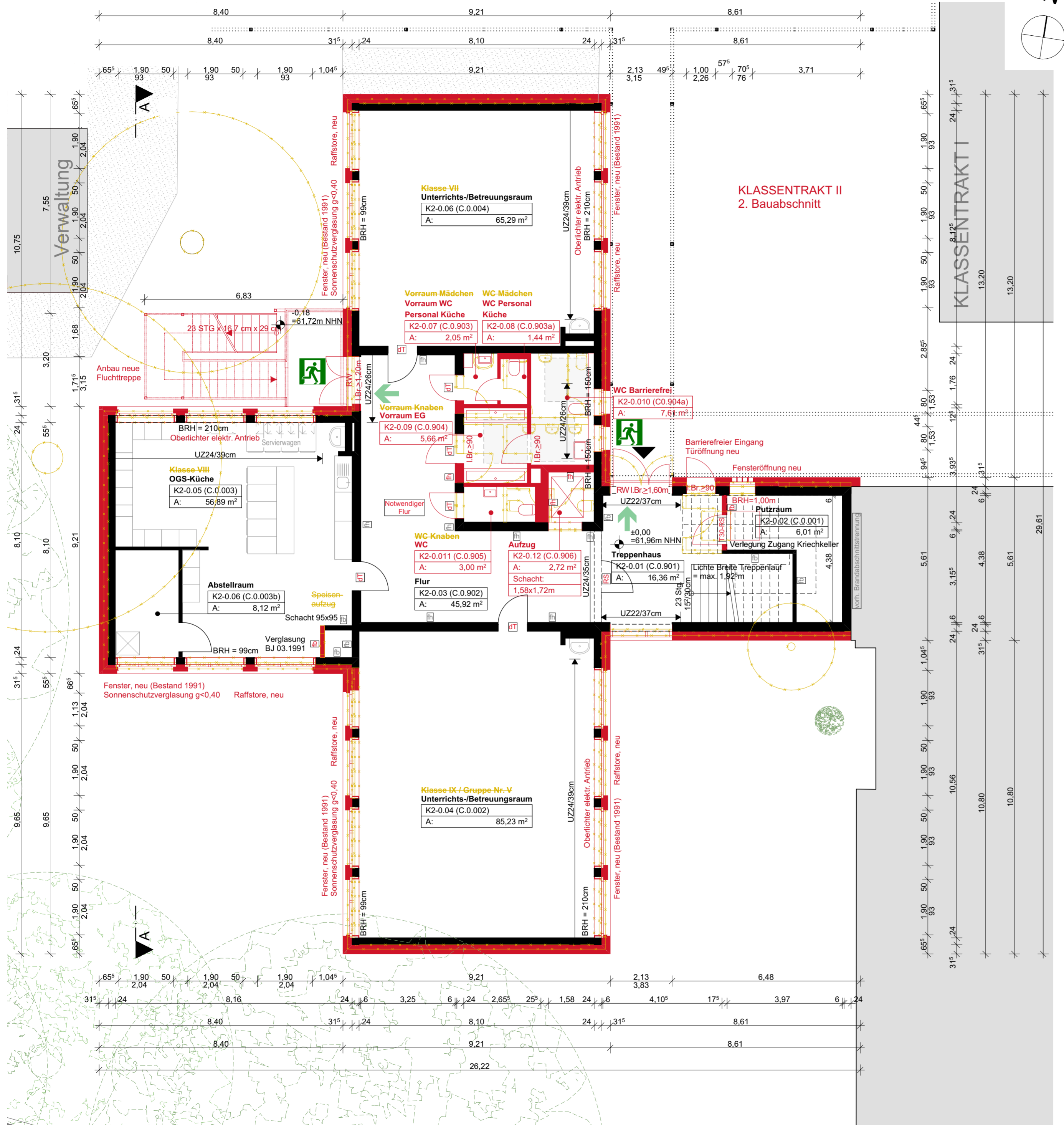

# LEGENDE:

- Bestand
- Neubau
- Abbruch
- Notausgang
- Fluchtrichtung
- OKFF ±0.00  
OKRD -0.07  
Höhenkoten Ausbau/Rohbau  
in Grundrissen bezogen auf OKFF
- +0.00 -0.17  
Höhenkoten Ausbau / Rohbau
- Index-Änderung
- OKG Oberkante Gelände
- OKFF Oberkante Fertigfußboden
- LRH lichte Raumhöhe
- A Fläche
- l.Br. lichte Breite
- OK Oberkante
- UK Unterkante
- F30-RS feuerhemmende, rauchdichte und selbstschließende Tür
- RS rauchdichte und selbstschließende Tür
- dT dichtschießende Tür
- T30 feuerhemmende Tür
- T90 feuerbeständige Tür
- BW Brandwand
- fh feuerhemmende Wand
- fb feuerbeständige Wand
- BW Brandschutzeintragungen Bestand (keine Änderungen)



01	27.03.2026	HB	Entfall Fassadenbegrünung
Index	Datum	Name	Art der Änderung

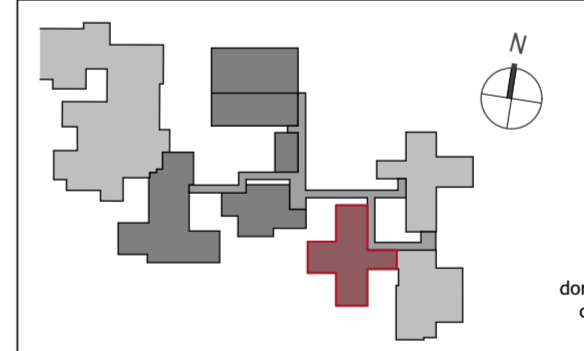

**HENKE  
SIASSI  
EVERS**  
Architektur

Henke Siassi Evers Architekten PartG mbB

dortmund | kreuzstraße 66 | 44139 dortmund | dortmund@hse-architektur.de | 0231/ 950 800-0  
coesfeld | schuppenstraße 4 | 48653 coesfeld | coesfeld@hse-architektur.de | 02541/ 971497  
ahaus | schloßstraße 57 | 48683 ahaus | ahaus@hse-architektur.de | 02561/ 86 00 905

390	P-13765	GENEHMIGUNGSPLANUNG	
Standortnummer	Projektnummer	Planphase	

<b>G_BA02_G00</b>	Klassentrakt II Grundriss Erdgeschoss		<b>STADT MÜNSTER</b>
Planart/Bauart	Planinhalt	Plangröße Din A2	
1:100	24.05.2024	-	<b>Amt für Immobilienmanagement</b>
Maßstab	Erstellung	Index	
Projektverzeichnis			
Projektdatei			
390-B-002_02-OPL_Grundriss_00-2024-100-A			
Planbezeichnung			
Zeichnung		Architektur und Projektsteuerung	
C. Stegmann			
Zeichnung		Bauen im Bestand	
C. Stegmann		M. Hilgenkamp / R. Schniedenham	
Projektleitung		Fachstellenleitung / Abteilungsleitung	
R. Krietemeyer			
Abteilung / Technische Leitung			
ENERGETISCHE SANIERUNG KLASSENTRAKT II			
PRIMUS-SCHULE BERG-FIDEL			
HOGENBERGSTRASSE 160 48153 MÜNSTER			

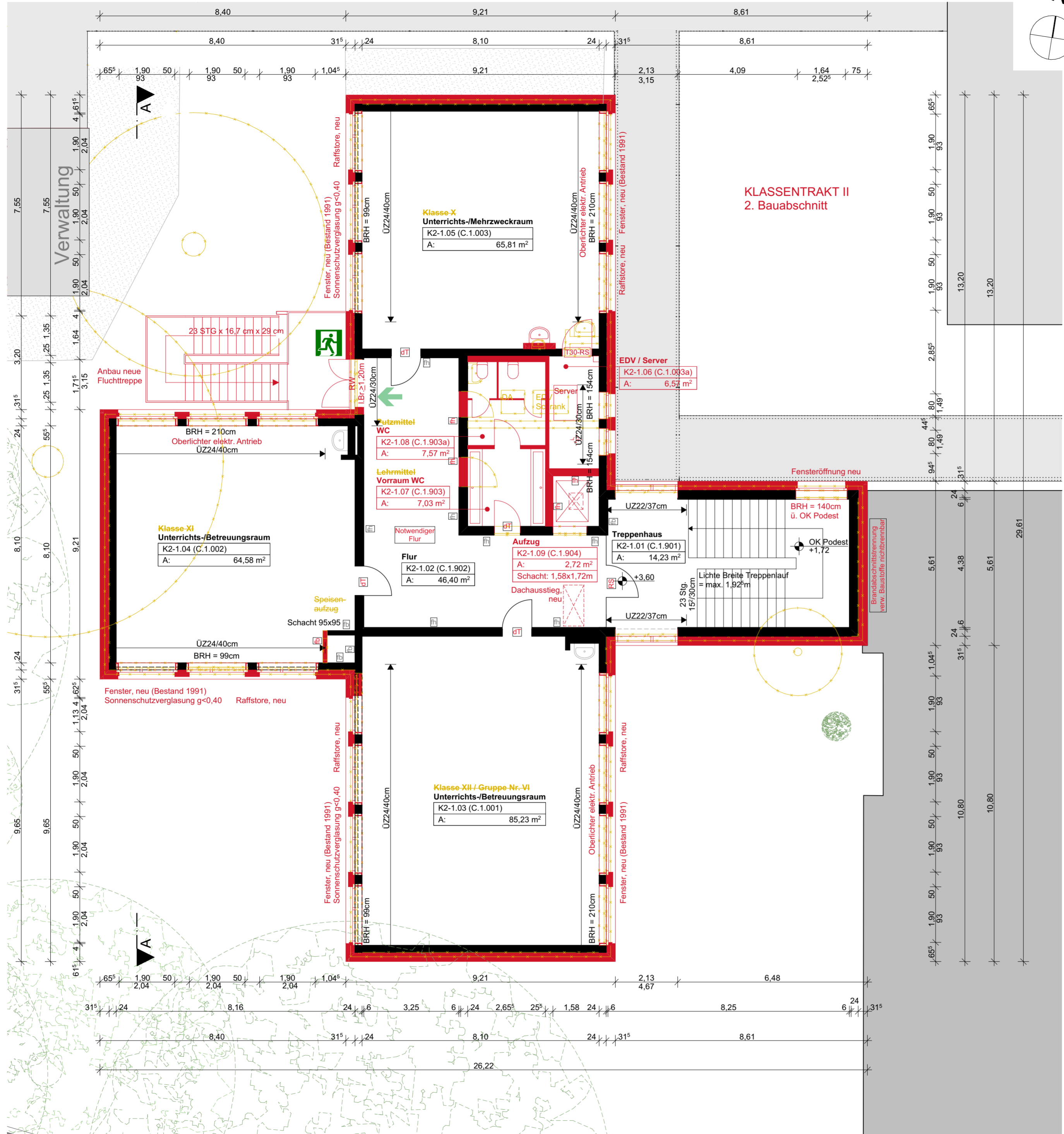

**LEGENDE:**

- Bestand
- Neubau
- Abbruch
- Notausgang
- Fluchrichtung
- OKFF ±0.00  
OKRD -0.07  
in Grundrissen bezogen auf OKFF
- +0.00 -0.17  
Höhenkoten Ausbau / Rohbau
- Index-Änderung
- OKG Oberkante Gelände
- OKFF Oberkante Fertigfußboden
- LRH lichte Raumhöhe
- A Fläche
- l.Br. lichte Breite
- OK Oberkante
- UK Unterkante
- f30-RS feuerhemmende, rauchdichte und selbstschließende Tür
- RS rauchdichte und selbstschließende Tür
- dT dichtschießende Tür
- T30 feuerhemmende Tür
- T90 feuerbeständige Tür
- BW Brandwand
- fh feuerhemmende Wand
- fb feuerbeständige Wand
- BV Brandschutzeintragungen Bestand (keine Änderungen)



01	27.03.2026	HB	Entfall Fassadenbegrünung
Index	Datum	Name	Art der Änderung

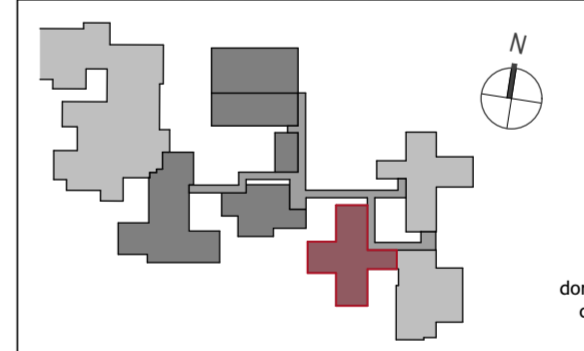

**HENKE  
SIASSI  
EVERS**  
Architektur

Henke Siassi Evers Architekten PartG mbB

dortmund | kreuzstraße 66 | 44139 dortmund | dortmund@hse-architektur.de | 0231/ 950 800-0  
coesfeld | schuppenstraße 4 | 48653 coesfeld | coesfeld@hse-architektur.de | 02541/ 971497  
ahaus | schloßstraße 57 | 48683 ahaus | ahaus@hse-architektur.de | 02561/ 86 00 905

390	P-13765	GENEHMIGUNGSPLANUNG
Standnummer	Projektnummer	Planphase

<b>G_BA02_G01</b>	Klassentrakt II Grundriss Obergeschoss	
Planart/Bauart	Planinhalt	Plangröße Din A2
1:100	24.05.2024	-
Maßstab	Erstellung	Index
Projekterzeichnung	390-B-003_02-OPL_Grundriss_01-2024-100-A	
Projektdatei	390-B-003_02-OPL_Grundriss_01-2024-100-A	
Planbezeichnung	390-B-003_02-OPL_Grundriss_01-2024-100-A	
Zeichnung	Architektur und Projektsteuerung	
	C. Stegmann	
Zeichnung	Bauen im Bestand	
	C. Stegmann	
Projektleitung	M. Hilgenkamp / R. Schniedenham	
	R. Kriemeyer	
Abteilung / Technische Leitung		

STADT

MÜNSTER

**Amt für Immobilienmanagement**

ENERGETISCHE SANIERUNG  
KLASSENTRAKT II

PRIMUS-SCHULE  
BERG-FIDEL

HOGENBERGSTRASSE 160  
48153 MÜNSTER

# LEGENDE:

- Bestand
- Neubau
- Abbruch
- Notausgang
- Fluchrichtung
- OKG Oberkante Gelände
- OKFF Oberkante Fertigfußboden
- LRH lichte Raumhöhe
- A Fläche
- I.Br. lichte Breite
- OK Oberkante
- UK Unterkante
- F30-RS feuerhemmende, rauchdichte und selbstschließende Tür
- RS rauchdichte und selbstschließende Tür
- dT dichtschießende Tür
- T30 feuerhemmende Tür
- T90 feuerbeständige Tür
- BW Brandwand
- fh feuerhemmende Wand
- fb feuerbeständige Wand
- BW Brandschutzeintragungen Bestand (keine Änderungen)

OKFF ±0.00 Höhenkoten Ausbau/Rohbau  
OKRD -0.07 in Grundrissen bezogen auf OKFF

+0.00 -0.17 Höhenkoten Ausbau / Rohbau

Index-Änderung

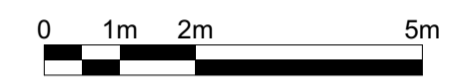

Index	Datum	Name	Art der Änderung
01	27.03.2026	HB	Entfall Fassadenbegrünung

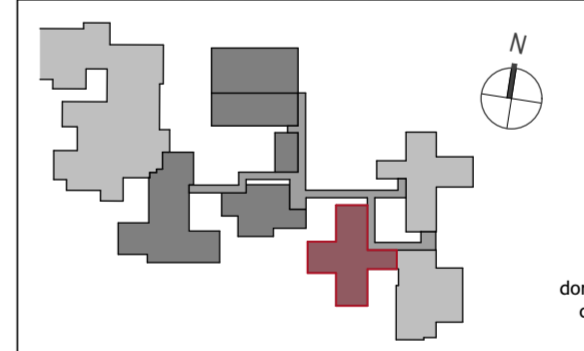

**HENKE SIASSI EVERS**  
Architektur

Henke Siassi Evers Architekten PartG mbB

dortmund | kreuzstraße 66 | 44139 dortmund | dortmund@hse-architektur.de | 0231/ 950 800-0  
coesfeld | schuppenstraße 4 | 48653 coesfeld | coesfeld@hse-architektur.de | 02541/ 971497  
ahaus | schloßstraße 57 | 48683 ahaus | ahaus@hse-architektur.de | 02561/ 86 00 905

390	P-13765	GENEHMIGUNGSPLANUNG
Standnummer	Projektnummer	Planphase

<b>G_BA02_A01</b>	<b>Klassentrakt II Ansichten</b>
Planart/Bauart	Planinhalt
1:100	24.05.2024
Maßstab	Erstellung
Projekterzeichnis	390-B-006_02-OPL_Ansichten_XX-2024-100-A
Planbezeichnung	
Zeichnung	Architektur und Projektsteuerung
C. Stegmann	
Zeichnung	Bauen im Bestand
C. Stegmann	M. Hilgenkamp / R. Schniedenham
Projektleitung	Fachstellenleitung / Abteilungsleitung
R. Krietemeyer	
Abteilung / Technische Leitung	

**STADT MÜNSTER**

**Amt für Immobilienmanagement**

ENERGETISCHE SANIERUNG  
KLASSENTRAKT II

PRIMUS-SCHULE  
BERG-FIDEL

HOGENBERGSTRASSE 160  
48153 MÜNSTER

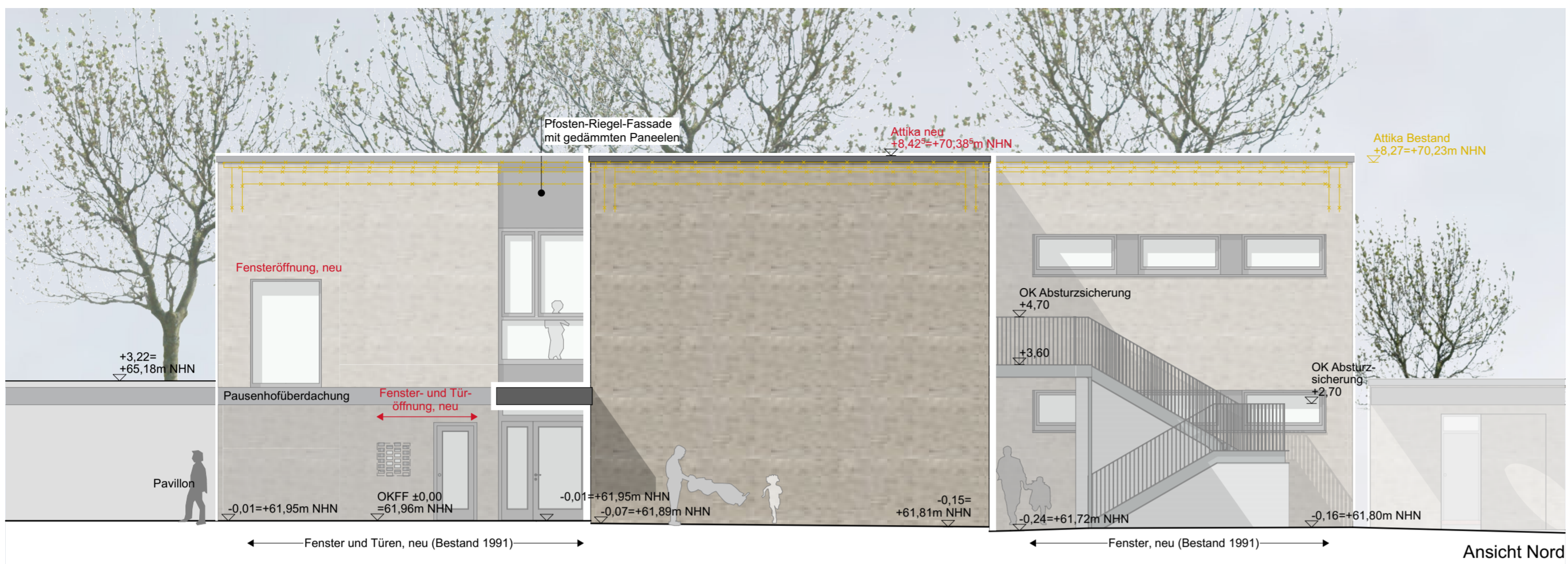

Ansicht Nord



Ansicht Ost

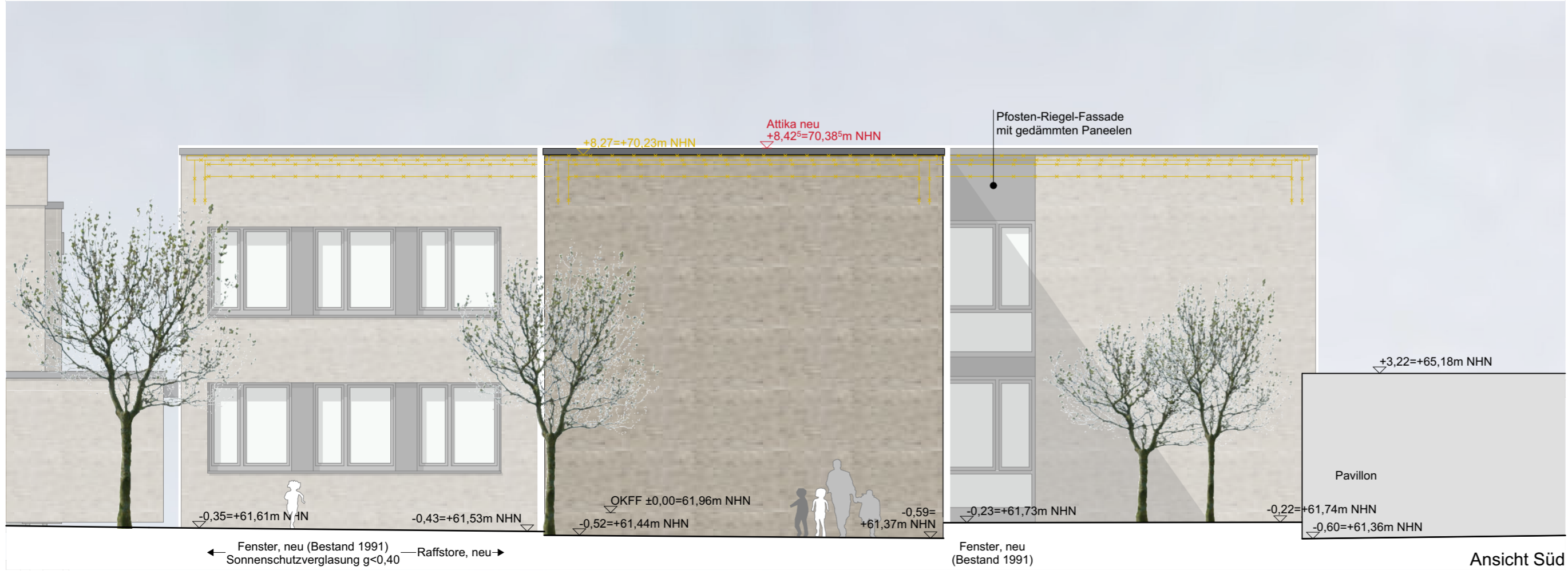

Ansicht Süd



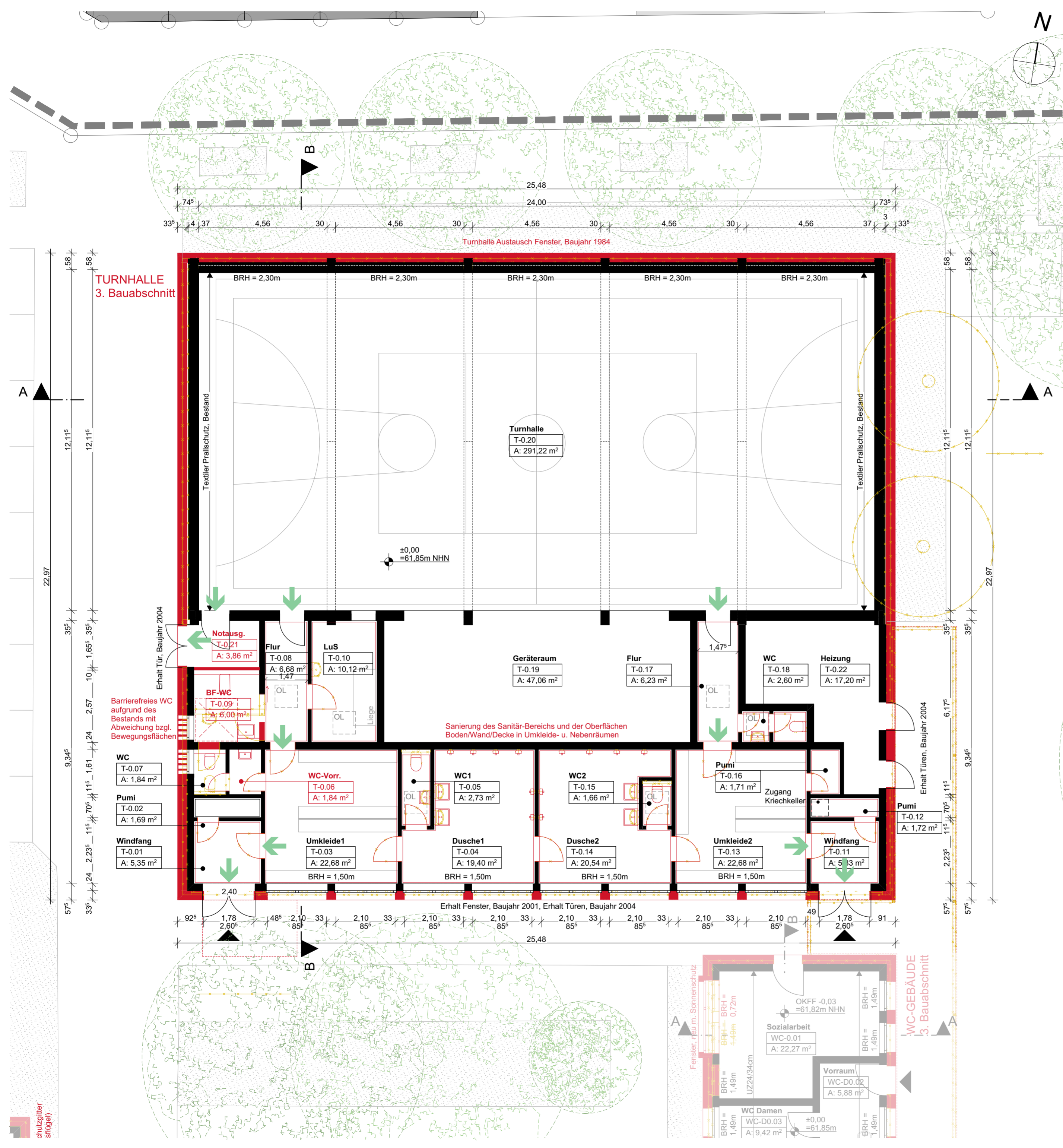

LEGENDE:

02	27.03.2026	HB	Entfall Fassadenbegrünung
01	21.03.2024	JV	Darstellung Pausenhofüberdachung/Vordächer
Index	Datum	Name	Art der Änderung

**HENKE  
SIASSI  
EVERS**  
Architektur

Henke Siassi Evers Architekten PartG mbB

dortmund | kreuzstraße 66 | 44139 dortmund | dortmund@hse-architektur.de | 0231/ 950 800-0  
coesfeld | schuppenstraße 4 | 48653 coesfeld | coesfeld@hse-architektur.de | 02541/ 971497  
ahaus | schloßstraße 57 | 48683 ahaus | ahaus@hse-architektur.de | 02561/ 86 00 905

390	5.026	ENTWURFSPLANUNG
Standnummer	Projektnummer	Planphase

<b>E_BA03.2_G00</b>		<b>Turnhalle Grundriss Erdgeschoss</b>	
Plan/Bauteil	Planinhalt	Plangröße	Din A2
1:100	27.02.2024	Index02	Index
Maßstab	Erstellung	Index	
Projektskizze			
Projektdat.			
Planbezeichnung			
Zeichnung	Architektur und Projektleitung		
Zeichnung	Bauen im Bestand		
Projektleitung	Fachstellenleitung / Abteilungsleitung		
Abteilung / Technische Leitung			

PRIMUS-SCHULE  
BERG-FIDEL  
2. bis 4. Bauabschnitt

HOGENBERGSTRASSE 160  
48153 MÜNSTER

Turnhalle  
3. Bauabschnitt















